OHA OBERHESSEN Watzmann_Herdbuchhengst

Service Fee (Drive By): €950.00 This price is NOT inclusive of sales tax which needs to be added.

Service Fee (Mobile Mate): €1,100.00 This price is NOT inclusive of sales tax which needs to be added.

Sire: Snowmass Pure Reserve XX

Dam: OHA OBERHESSEN Wilma

Breed Type: Huacaya

Colour: Light Fawn (Solid Colour)

Registered With: Alpaca Association e.V.

Blood Lineage: Snowmass/ Timbertop

Date of Birth: 30th May 2022

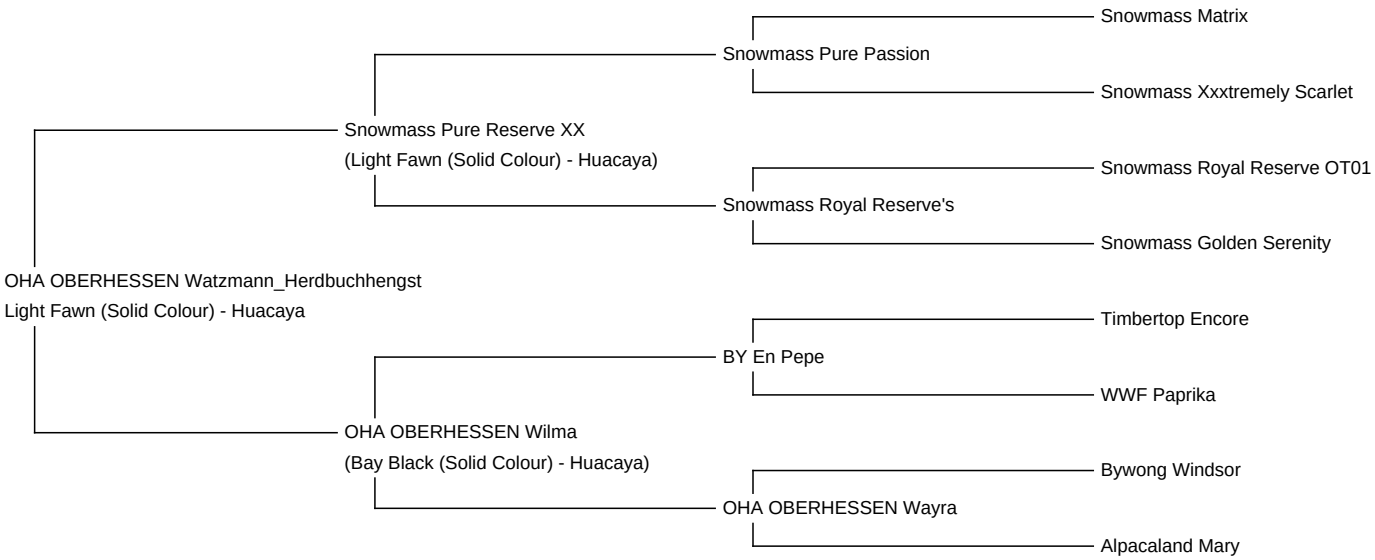

Diameter (Micron) of first fleece sample: 14.40µ

Fleece: (2nd)

18.00µ SD 3.80µ CV 21.30% % Over 30 Microns(µ) 0.30% Curvature 41.00 deg/mm Yield 120.00 Kg/Year

(taken on 1st May 2024 at 2 Years of age)

Fibre Testing Authority: Art of Fibre

Description:

Mit 'OHA OBERHESSEN Watzmann' haben wir erstmals einen selbstgezogenen Hengst in unsere Deckhengst- Gruppe aufgenommen! Watzmann begeisterte uns bereits als Fohlen von den ersten Stunden an. Er hat einen stabilen Körperbau, sein Rahmen ist korrekt. Darüber hinaus begeistert er mit einer sehr soften, glänzenden und gleichmäßigen Faser. Er zählt zu den heimlich Schwarzen, was sein Farbcode (= ee aa) bestätigt. Watzmann hat seine ersten Stuten bereits tragend!

Watzmann gewann gemeinsam mit seiner Schwester 'OHA OBERHESSEN Wyona', auf der Show in Paaren- Glien (2024), den Nachwuchstitel "Beste Stute_schwarz" für seine Mutter 'OHA OBERHESSEN Wilma'. Dieser Titel freut uns besonders, da er unseren Zuchtfortschritt deutlich dokumentiert!
Zudem konnte Watzmann bei der Herdbuchprüfung 2024 den Color- Champion (fawn) für sich erringen!

Unsere Herde ist amtl. Tuberkulose frei und BTV3- geimpft!

Prizes Won:

- ALPAKASHOW, Alsfeld 2. Platz (R. Näsemann, D);
- Alpaka- Tage, Villingen- Schwenningen 1. Platz (A. Pena, USA);
- Alpaka- Show, Paaren 2. Platz (M. Gardner, NZ);
- Herdbuchprüfung_2024 ColorChampion;

Alpaca Photo 1

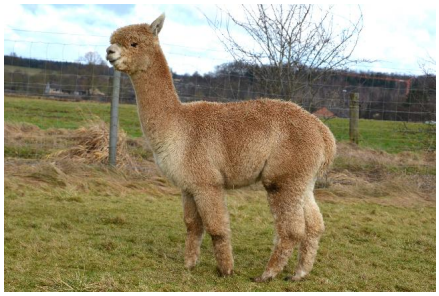

Alpaca Photo 2