AWS Giacomo

Service Fee (On Farm): £1,000.00 This price is NOT inclusive of sales tax which needs to be added.

Service Fee (Drive By): £1,000.00 This price is NOT inclusive of sales tax which needs to be added.

Sire: AWS Ariel

Dam: Gotland Grace

Breed Type: Suri

Colour: White (Solid Colour)

Registered With: AAeV, RegistrierungsCode: 41687

Blood Lineage: Surico Oracle, Suril. Parsival

Date of Birth: 5th July 2018

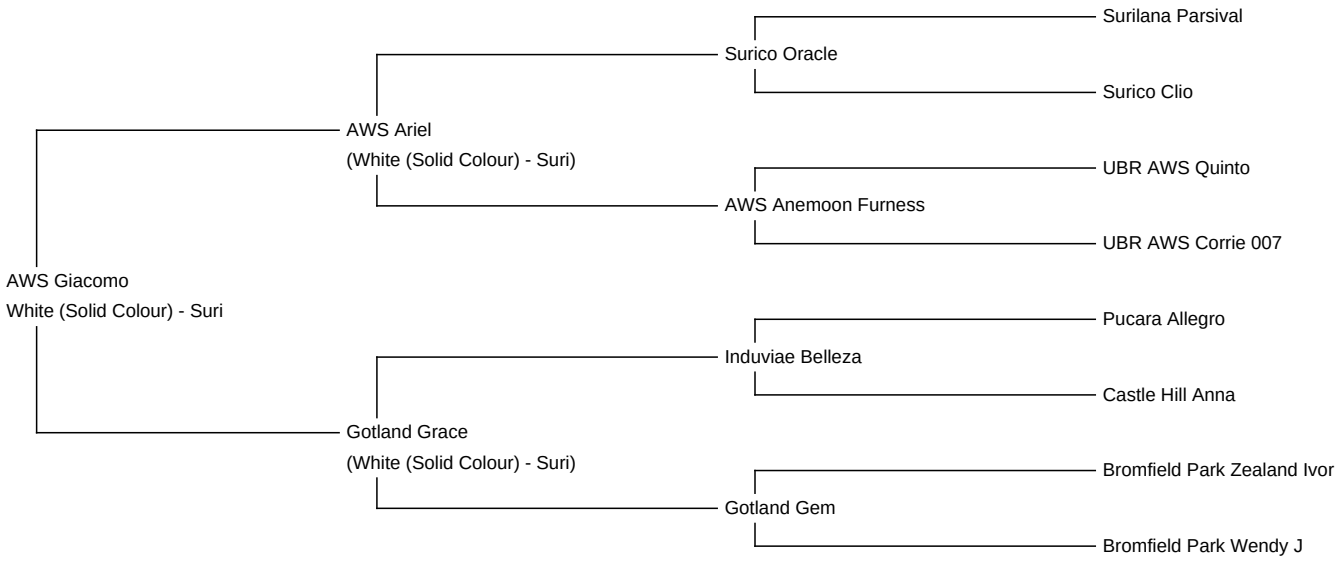

Diameter (Micron) of first fleece sample: 19.20µ

Fleece: (2nd)

20.50µ SD 4.60µ % Over 30 Microns(µ) 2.60% Curvature 14.10 deg/mm Staple Length 120 mm

(taken on 15th March 2020 at 1 Year and 8 Months of age)

Fibre Testing Authority: Art of Fibre

Description:

AWS Giacomo, unser Surideckhengst, steht für einen kompakten, kräftig und gesunden Körperbau verbunden mit wunderbaren Vlieseigenschften. Er ist seit 2020 im Deckeinsatz und wir selber haben von ihm bereits mehrere Fohlen aus weißen, beigen, mittel braunen und schwarzen Stuten bekommen. Diese haben unsere Erwartungen voll erfüllt und konnten auf verschiedenen AlpakaShow's beste Platzierungen erzielen. Die Fohlen gehen farblich von weiß über medium fawn, bis dark fawn, somit läßt Giacomo auch Farbe zu. Sein kräftiger, korrekt proportionierter Körperbau ist eine Augenweide, aber auch seine Vlieseigenschaften sind hervorragend. Seine Lockenstrucktur ist gleichmäßig von Kopf bis Fuß über den Körper verteilt, aber das wichtigste für ein Surivlies ist sein hervorragender Glanz und davon hat er reichlich und das bei einer außergewöhliche Dichte und dazu ist er sehr fein. Giacomo vereint beste und seltene Zuchtlinien wie: Surico Oracle und Surilana Parsival väterlicher- und Induviae Belleza und Pucara Allegro mütterlicherseits, in seinem Padigree. Gerade Surilana Parsival ist eine Legende in der neuseeländischen Surizucht und

hat dort über 250 registrierte Nachkommen. Auch sein Sohn Surico Oracle hat in Europa viele Showwinner hervorgebracht. Giacomo selber konnten wir bisher Pandemie bedingt nur auf 2 Shows direkt vorstellen, sein Vlies auf bisher 6 VliesShows, hier hat er es bis zum Reserve Champion aller SuriVliese geschafft. Sein extrem ruhiger und ausgeglichener Charakter, runden das tolle Gesamtpaket ab.
Auf der AAeV AlpakaSchau in Paaren/Glien bei Berlin im März 2023 hat sein Sohn ALA Giacomo's Tiziano mit gerade 9 Monaten den Grand Championtitel der Surihengste erzielen können und das bei sensationellen 30 gemeldeten Surihengsten. Giacomo selber konnte auf der gleichen Show in Abwesenheit den Nachzuchtwettbewerb der Surihengste für sich entscheiden.
.
Auf der AlpakaSchau Alsfeld in Hessen im April 2023 konnte dann sein Sohn ALA Giacomo's Paganini mit 20 Monaten ebenfalls den Grand Championtitel der Surihengste erzielen und auch das bei 15 gemeldeten Surihengsten. Giacomo selber konnte auch auf dieser Show in Abwesenheit den Nachzuchtwettbewerb der Surihengste für sich entscheiden.
WIR SIND SEHR STOLZ AUF DIESEN TOLLEN SURIHENGST.
.
.
.

Prizes Won:

- Bayreuth 2019: 2.Platz; Richterin: Natasha Clark
- Villingen-Schwenningen 2019: 2.Platz

  Richter: Peter Kennedy Gane

.

- AAeV VliesShow 2019: 1.Platz

  Richter: Robin Näsemann
- AAeV VliesShow Villingen-Schwenningen 2019:

  1. Platz & Reserve Champion SuriVliese

  Richter: Peter Kennedy Gane

.

- AAeV VliesShow 2020: 1. Platz

  Richter: Nick Harrington-Smith (GB)
- Buchloe VliesShow 2020: 1. Platz

  Richter: Robin Näsemann

.

- Int. VliesShow Obermeintingen 2021: 1. Platz

  Richter: Robin Näsemann
- AAeV VliesShow 2021: 1. Platz

  Richterin: Barbara Hetherington (GB)

.

- AAeV Alpakashow in Paaren / Glien 2023

  1. Platz Nachzucht Surihengste

  Richterin: Stephanie Glyptis (USA)
- Alpakashow in Alsfeld / Hessen 2023

  1. Platz Nachzucht Surihengste

Richter: Robin Näsemann (DE)

.

AAeV Herdbuchprüfung am 27.03.25
durch das Herdbuch Team: Richterinnen
Stephanie Glyptis (USA) und Molly Gardner
(Neuseeland), Veterinär Prof. Dr. med. vet.
Thomas Wittek (Vet. Met. Uni Wien),
AAeV Steffen Krämer, Detlef Räsener, Phillip
Hohmann.
ERGEBNIS STEHT NOCH AUS

AWS Giacomo (Mai 2024)

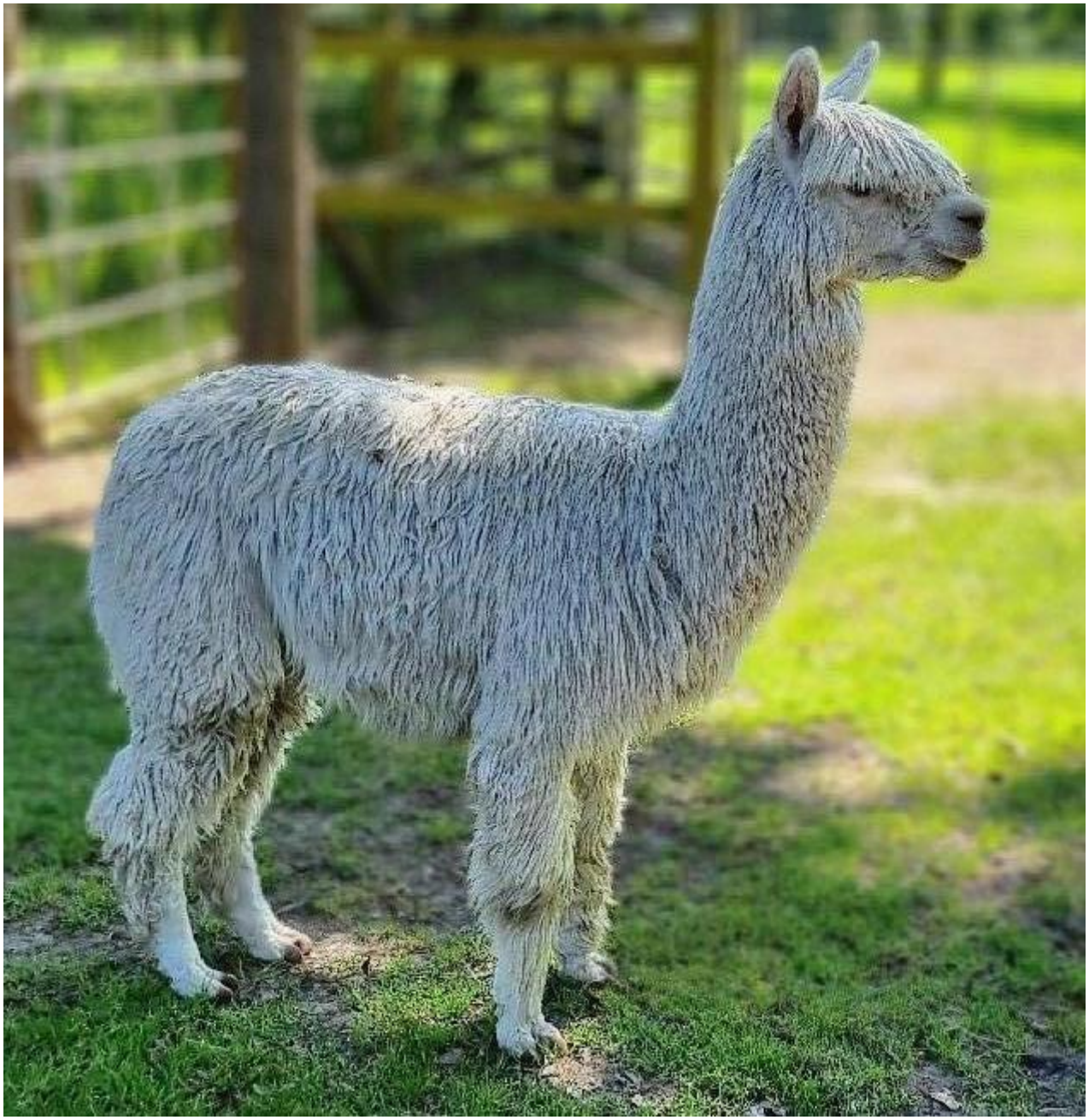

AWS Giacomo VliesShot (März 2021)

Grand Champion Surihengste 2023, Sohn ALA Giacomo's Tiziano