CD Djibouti

Servicegebühr (Auf dem Hof): CHF 900.00 Preis ist inklusiv Mehrwertsteuer.

Vater: Gilt Edge Avenger

Mutter: CD Contadora

Rasse: Huacaya

Farbe: Mehrfarbig

Registriert mit: AAeV

Lareu

Blutlinie: Gilt Edge Avenger/Rasputin

Geburtsdatum: 25/07/2015

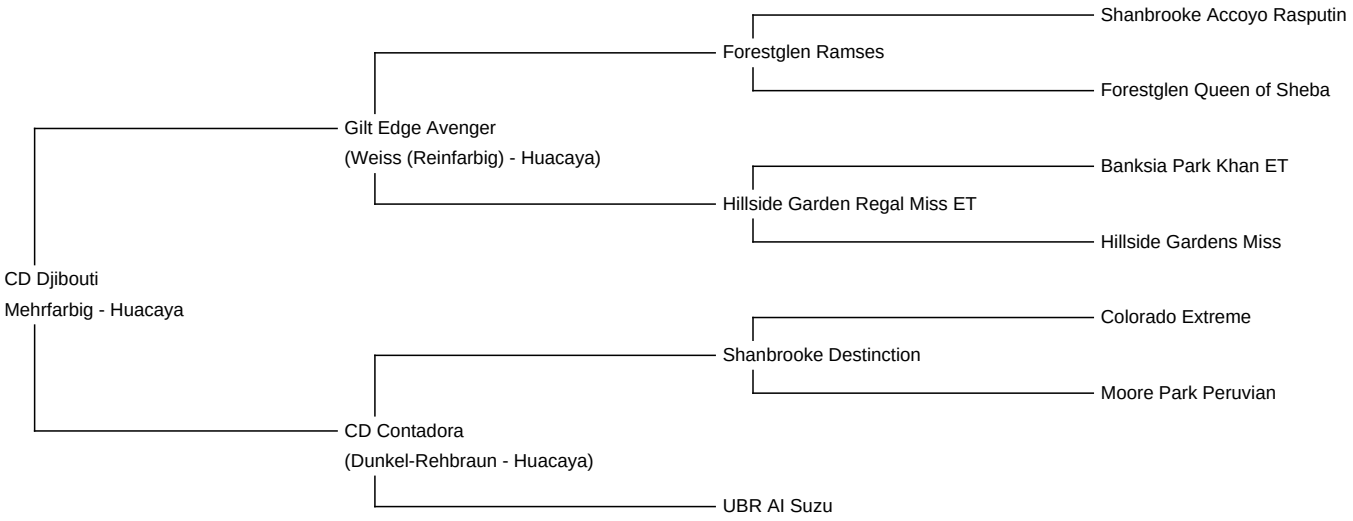

Diameter (Mikron) der ersten Vlies Probe: 15.70µ

Vlies: (5.)

21.40µ Standardabweichung 4.90µ COV (der Variationskoeffizient) 23.10% % über 30 Mikron(µ) 5.80% SF 21.20µ

Wellenlauf 44.80 Grad/mm

(Entnommen an 10/03/2020 im alter von 4 Jahre und 8 Monate)

Faser-Untersuchungsorganisation: Australian Alpaca Fibre Testing

Beschreibung:

Djibouti ist ein kräftiger korrekt gebauter Alpakahengst mit hervorragender Genetik, sein Vater Gilt Edge Avenger brachte mehrfach Champions und Grand Champion hervor, so errang auch Djibouti in seiner kurzen Showkarriere 3x den Championtitel. Sein Vlies ist sehr fein und extrem dicht und zeigt einen sehr schönen Crimpstyle. Djiboutis erste Nachzucht aus dem 1.Deckjahrgang konnte bereits auf Shows überzeugen und seine ersten Fohlen in diesem Jahr sehen äußerst vielversprechend aus.

Gewonnene Preise:

2. Platz internationale Alpakashow Ilshofen 2016 Hengste 6-12 Monate multicolor

1. Platz Alpakashow Burgstädt 2016 Hengste 13-24 Monate multicolor

Colorchampion Hengste multicolor Alpakashow Burgstädt 2016

2. Platz Alpakashow Erfurt 2017 Hengste 24-36 Monate

1. Platz internationale Alpakashow Buchloe 2017 Hengste 24-36 Monate

1. Platz internationale Alpakashow Ilshofen 2018 Hengste 24-36 Monate

Colorchampion Hengste multicolor Ilshofen 2018

1. Platz Alpakashow Alsfeld 2018 Hengste 24-36 Monate

Colorchampion Hengste multicolor Alsfeld 2018

Alpaka Foto 1

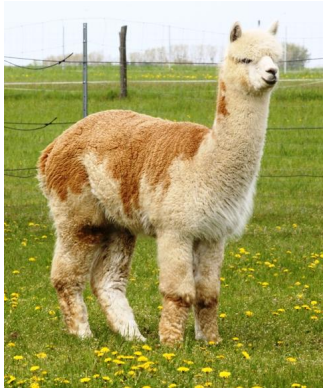

Alpaka Foto 2

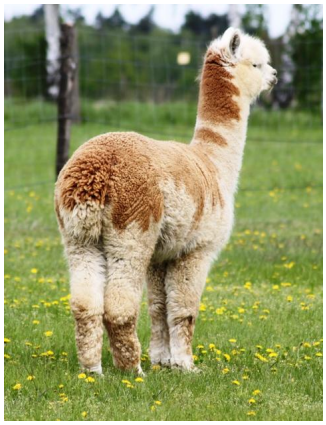

Alpaka Foto 3