Zu Verkaufen - Eaglewood Diego

Servicegebühr (Vorbeifahren): €1,500.00 Preis ist NICHT inklusiv Mehrwertsteuer. Es muss dazu gerechnet werden.

Servicegebühr (Mobiler Deckservice): €1,500.00 Preis ist NICHT inklusiv Mehrwertsteuer. Es muss dazu gerechnet werden.

Vater: Natural Allure Thalkurri

Mutter: Lillyfield Dixie Chic

Rasse: Huacaya

Farbe: Mittel-Grau

Registriert mit: AAA

AZVD

Blutlinie: Natural Allure Warruurraa

Geburtsdatum: 3/03/2014

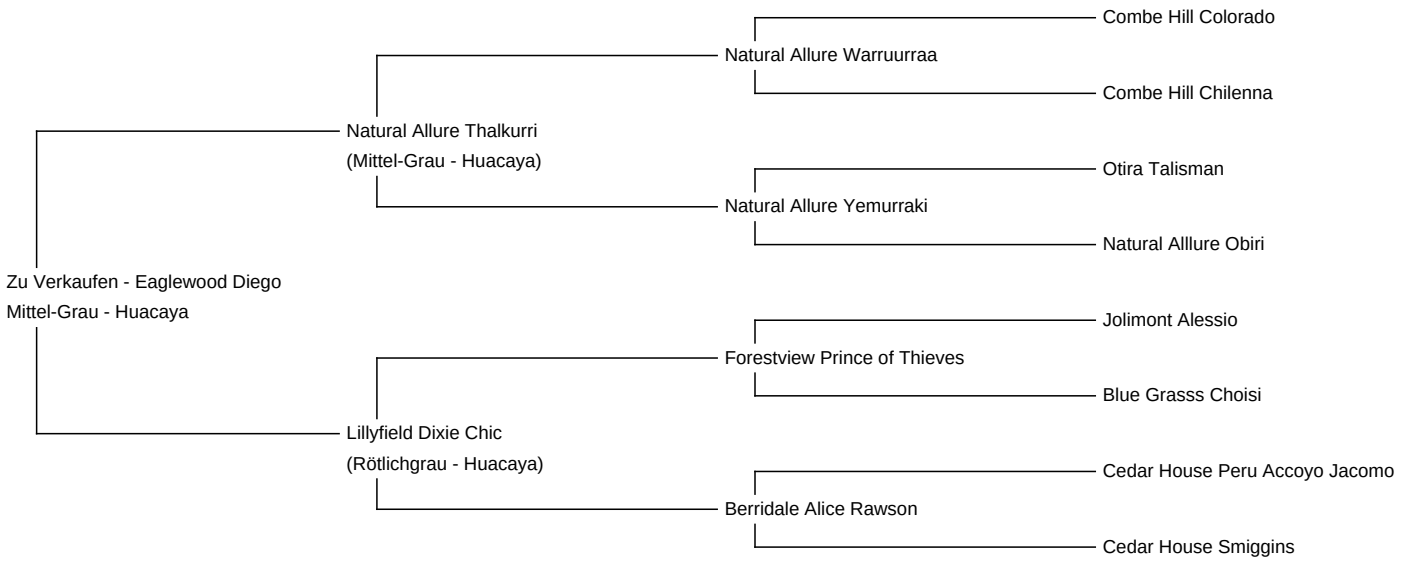

Vlies:

22.80µ Standardabweichung 4.10µ COV (der Variationskoeffizient) 17.90% % über 30 Mikron(µ) 3.40% Wellenlauf 46.20 Grad/mm

Beschreibung:

Medium grey Hengst mit einigen beachtlichen Showerfolgen in Australien. Extreme Dichte, homogenes grey, ein Mini Spot am Hals und schönem Crimp.
Leider vergingen fast zwei Jahre, bedingt durch dieses Einreisedesaster in die EU bis Diego endlich bei uns war. Nun erwarten wir 2019 seine ersten Fohlen mit Spannung. So er auch erst dieses Jahr für Fremddeckungen zur Verfügung steht.

Gewonnene Preise:

1st Charles ledger 2014

2nd out of Nationals 2014

1st Gunning Show 2015

1st Goulburn Show 2015

1st Boorowa Show and Best Grey

1st Sydney Royal Intermediate Male 2015

Best Grey Fleece Crockwell Show

3nd (large Class) Nationals 2015

Import Sommer 2016 aus Australien

Alpaka Foto 1

Alpaka Foto 2
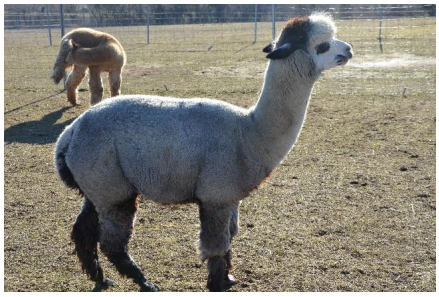
Alpaka Foto 3