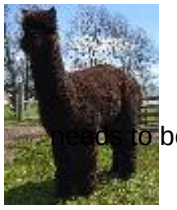

MIRIQUIDI`s Nikodemus - softe Länge

Service Fee (On Farm): £1,000.00 This price is NOT inclusive of sales tax which needs to be added.

Sire: Titanium eines Paca-Spaßes

Dam: MIRIQUIDI Nicki

Breed Type: Huacaya

Colour: Black (Solid Colour)

Registered With: AAeV

Date of Birth: 26th August 2016

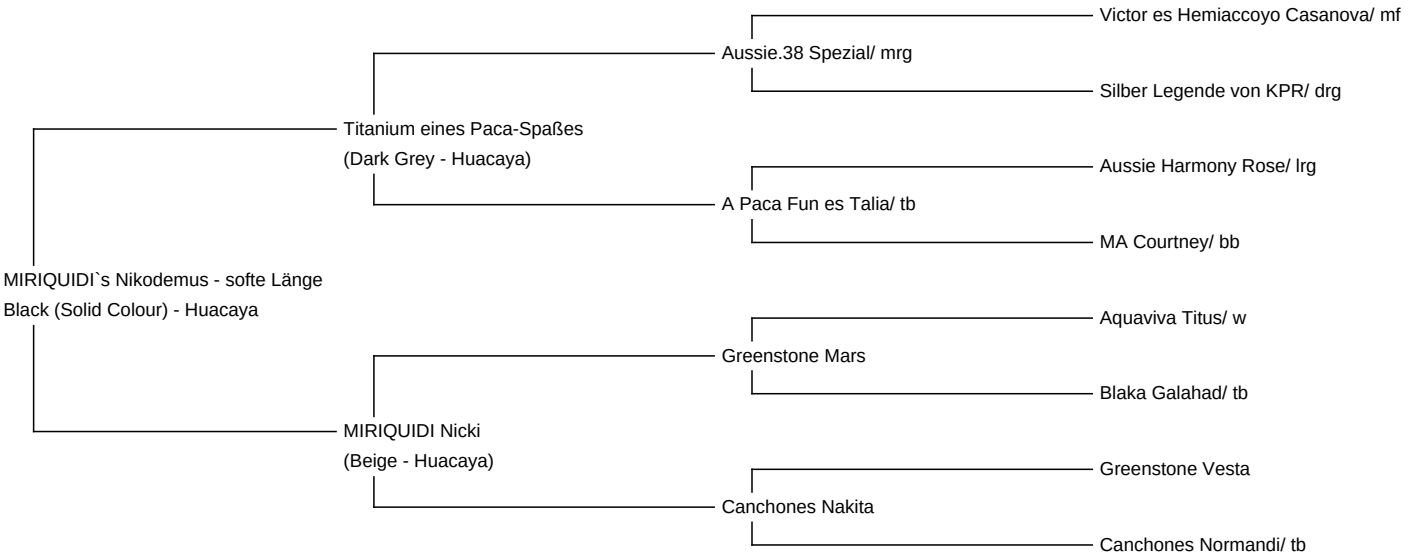

Diameter (Micron) of first fleece sample: 17.10µ

Fleece: (8th)

22.50µ SD 4.30µ CV 19.20% % Over 30 Microns(µ) 4.70% SF 21.50µ Curvature 33.20 deg/mm Staple Length 95 mm

(taken on 18th April 2024 at 7 Years and 8 Months of age)

Fibre Testing Authority: European Wool Testing Authority

Description:

Unsere beige farbige Mars-Tochter Nicki kommt aus einer schwarzen Mutter und überzeugt auch im Alter von 9 Jahren noch mit einem wunderbar feinen (17mic), dichten Vlies, welches extrem glänzt und einen hervorragenden Crimpstyle hat.

Mit Nikodemus schenkte uns Nicki das zweite Cria. Und ebenso, wie Nepumuk, der zu seinen Showteilnahmen nicht nur Pokale sondern auch die Herzen der Zuschauer gewann, verzaubert Nikodemus. Sein kräftiger Knochenbau trägt einen ausbalancierten Körper. Sein bay black farbiges Vlies glänzt schon von außen, ist seidenweich und herrlich dicht. Mit sagenhaften Löckchen geboren, entwicklete sich ein feiner Crimp, die Stablelänge von 120 ist ebenso überzeugend. Sein grauer Vater Paca Fun`s Titanium kommt aus den erfolgreichsten Grau Linien in Amerika und gewann mehrfache

Championtitel auf deutschen Vliesshows.

Unterdessen haben wir die ersten Crias von Nikodemus und sind begeistert.

Prizes Won:

AAeV 2017: 1.Platz

Welt der Alpakas 2017: 1.Platz und RCC

AlpakaSchau Süd 2018: 3.Platz

AAeV 2018: 2.Platz

Alsfeld 2018: 3.Platz

AAeV Show 2019 in Villingen/ Schwenningen:1.Platz

Int.Alpaka Zucht Schau Austria 2019: 1.Platz

Alpaca Photo 1

A Paca Fun`s Titanium, Vater von Nikodemus

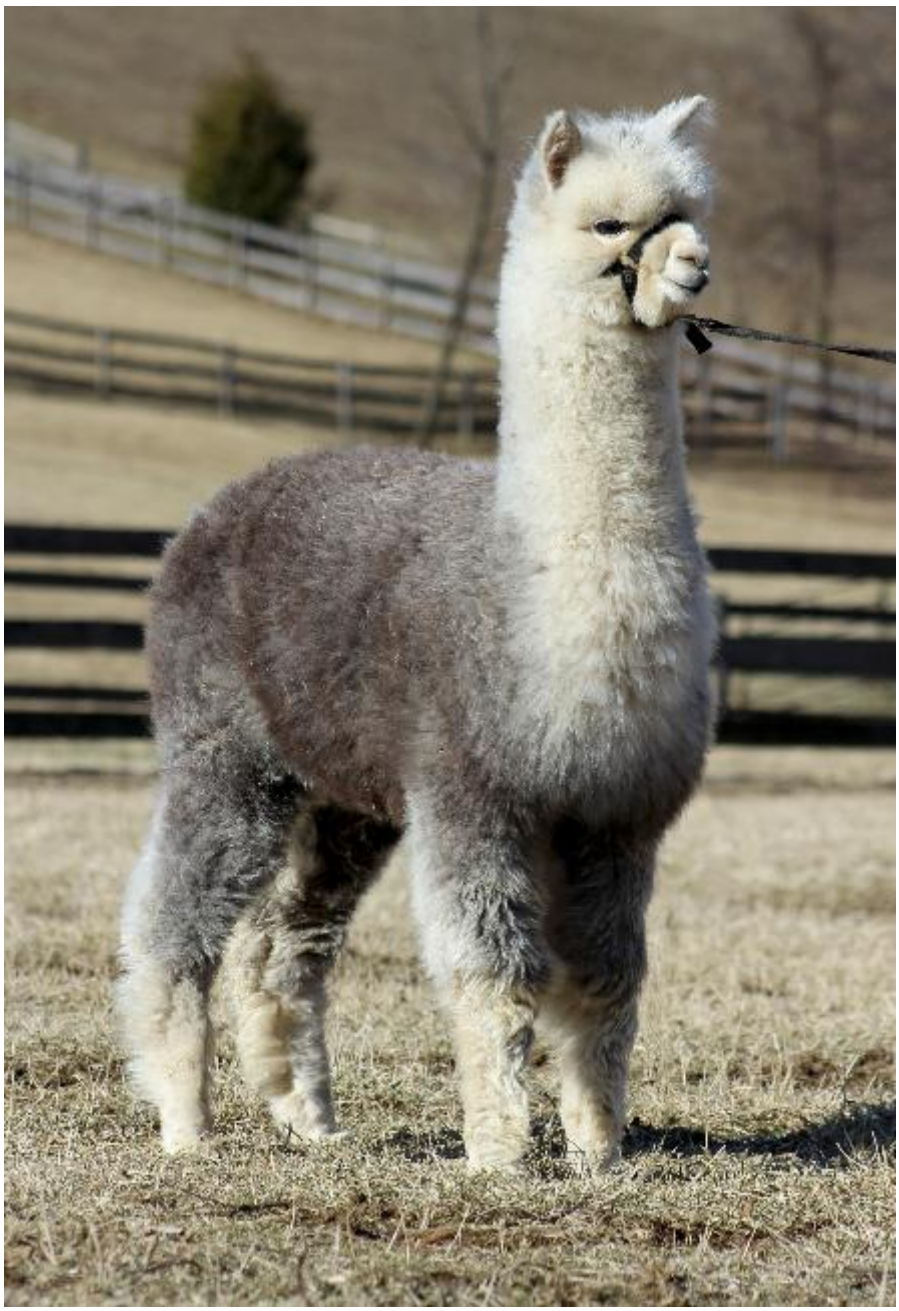

Alpaca Photo 3