OFA Dale

Servicegebühr (Vorbeifahren): €790.00 Preis ist NICHT inklusiv Mehrwertsteuer. Es muss dazu gerechnet werden.

Servicegebühr (Mobiler Deckservice): €790.00 Preis ist NICHT inklusiv Mehrwertsteuer. Es muss dazu gerechnet werden.

Vater: Ambersun Diplomat

Mutter: Waitakere Delicia

Rasse: Huacaya

Farbe: Mittel-Rehbraun (Reinfarbig)

Registriert mit: AZVD

Blutlinie: Ambersun Diplomat

Geburtsdatum: 14/06/2012

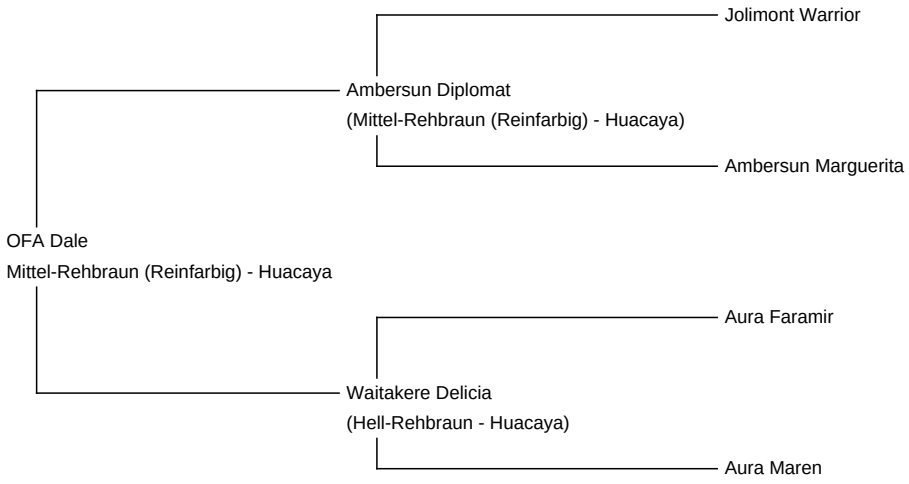

Diameter (Mikron) der ersten Vlies Probe: 18.60µ

Vlies: (5.)

19.00µ Standardabweichung 4.00µ COV (der Variationskoeffizient) 20.00% % über 30 Mikron(µ) 1.50% Wellenlauf 43.00 Grad/mm

(Entnommen an 26/07/2017 im alter von 5 Jahre und 1 Monat)

Faser-Untersuchungsorganisation: Yocom-McColl Testing Laboratories

Beschreibung:

Waitakere Delicia unsere Spitzenstute, seine Mutter, bringt tolle Fohlen allesamt Showpreis Gewinner mit ihrem legendären Crimp zur Vererbung.
Sie hat im Alter von 5 Jahren noch top Vlieswerte und einen Comfortfaktor von 98 % für light fawn.
OFA Dana, eine Tochter mit dem Top Titel Reserve Champions aller Farb-Champions mit 10 Monaten in Ilshofen. Die zweitbeste Stute aller teilgenommenen Stuten der Show.
Dale, ein Diplomat Sohn, der herausragende Nachkommen mit vielen Preisen gebracht hat.
Er besitzt einen tollen Crimp, Dichte, sehr gute Vlieswerte und ihn zeichnet ein wunderbares cooles Wesen aus.
Zudem verzeichnet Dale ein paar 1. und 2. Preise immer unter großen starken Klassen gewonnen.

Gewonnene Preise:

- Ilshofen 2013 - 2. Platz
- Alsfeld 2013 - 1. Platz

- Erfurth 2013 - 1. Platz
- Alsfeld 2014 - 2. Platz
- Burgstädt 2014 - 4. PLatz

Alpaka Foto 1

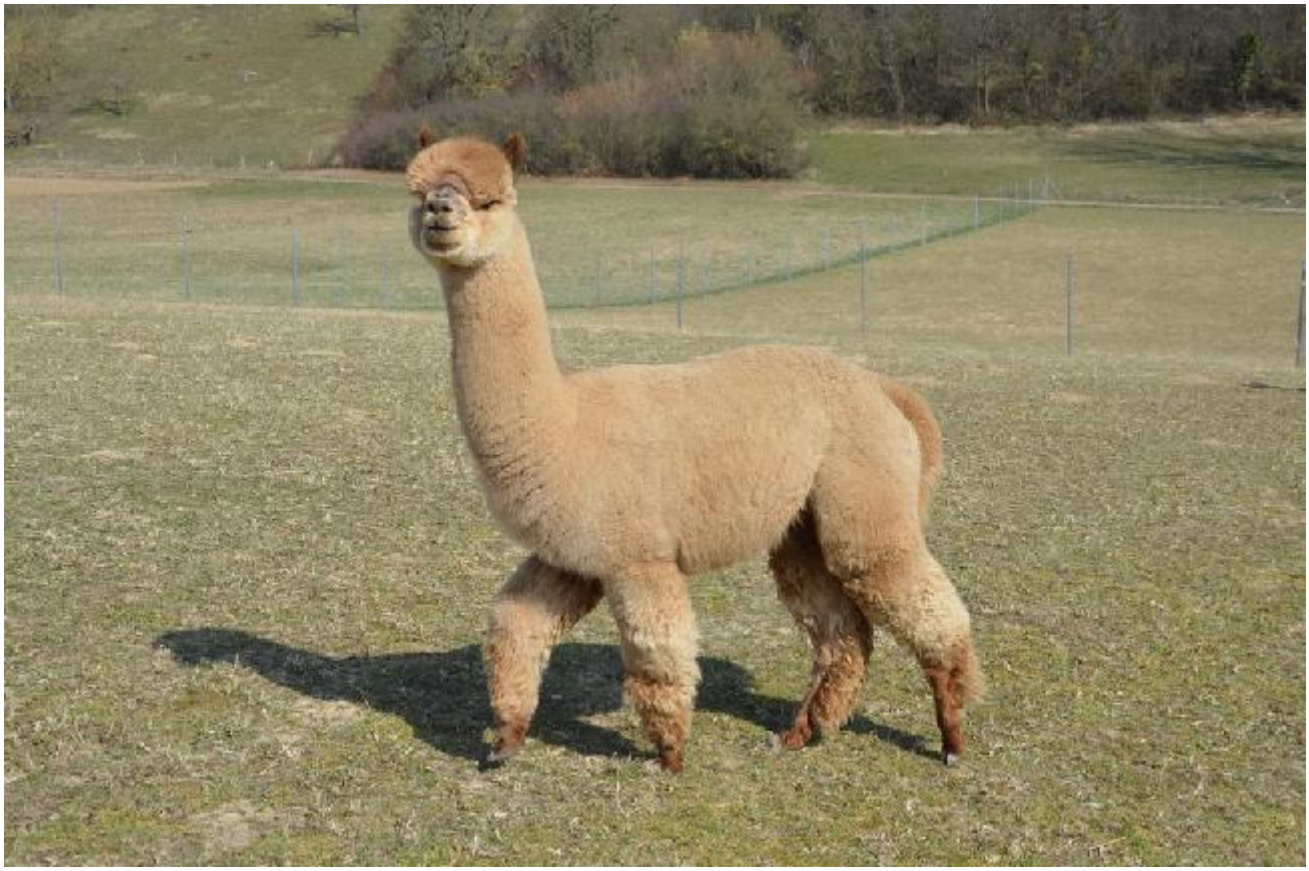

Alpaka Foto 2

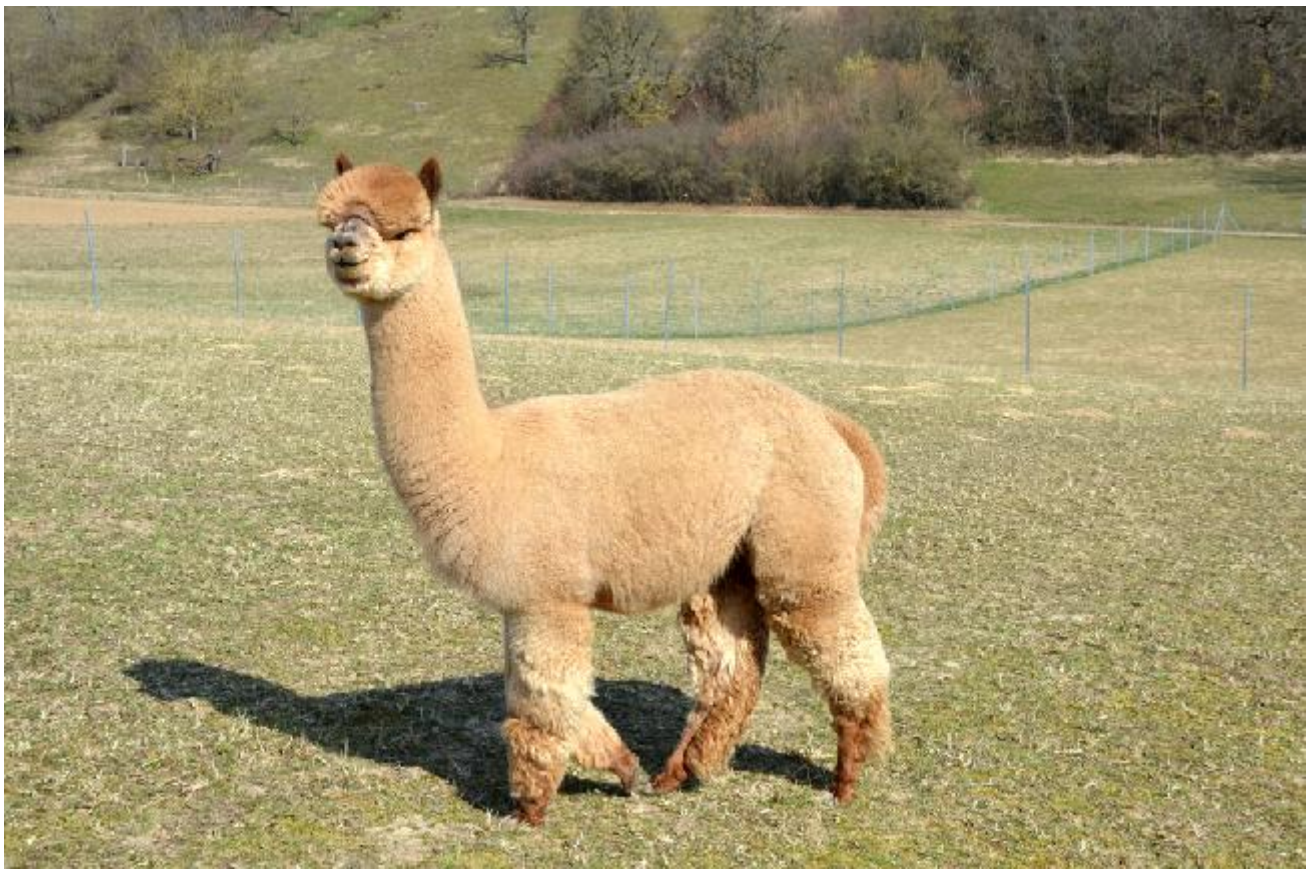
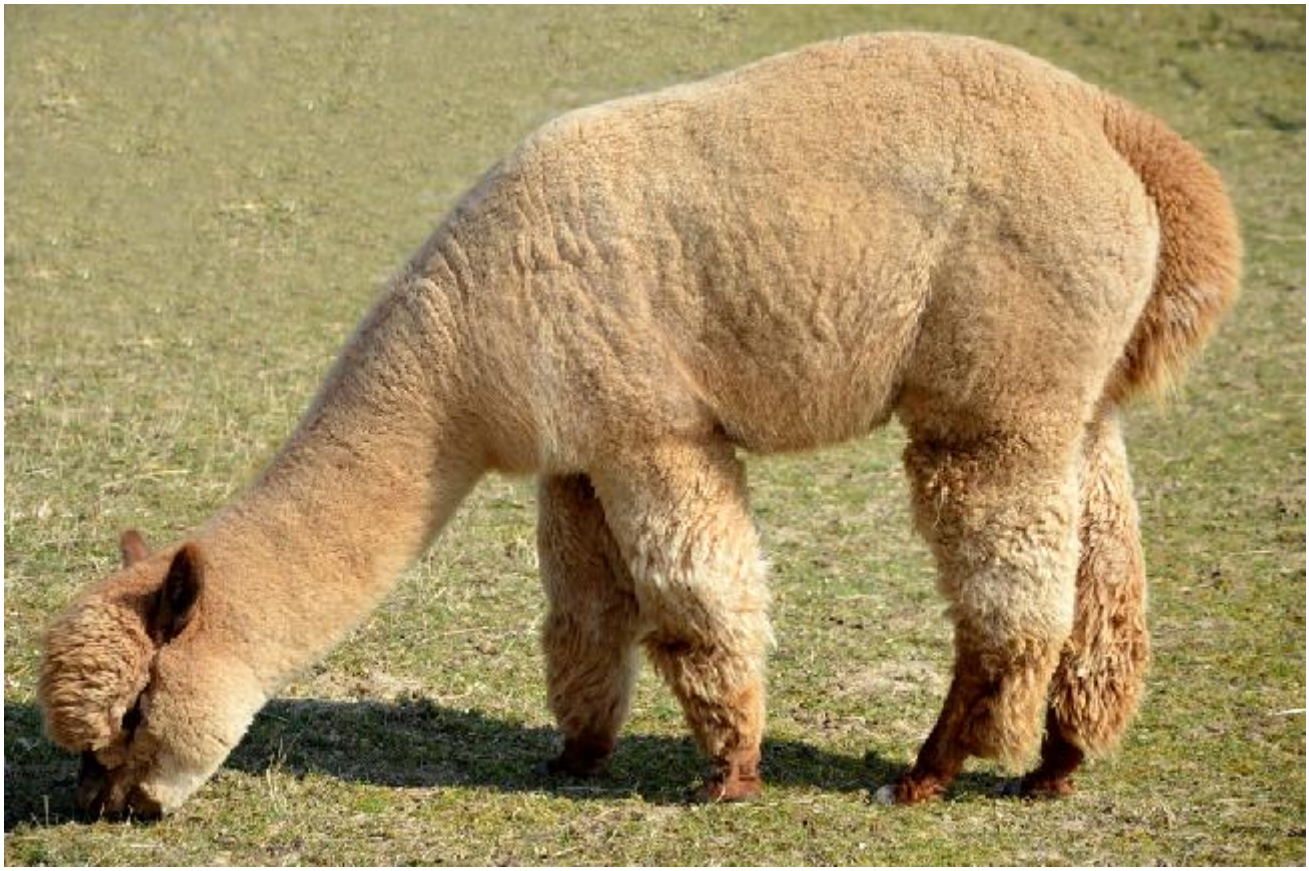
Alpaka Foto 3