PAZ Peruvian Armani

Servicegebühr (Auf dem Hof): €800.00 Preis ist inklusiv Mehrwertsteuer.

Vater: PAZ Peruvian General

Mutter: PAZ Peruvian Perla

Rasse: Huacaya

Farbe: Rötlichgrau (Reinfarbig)

Blutlinie: 100% peru

Geburtsdatum: 12/09/2011

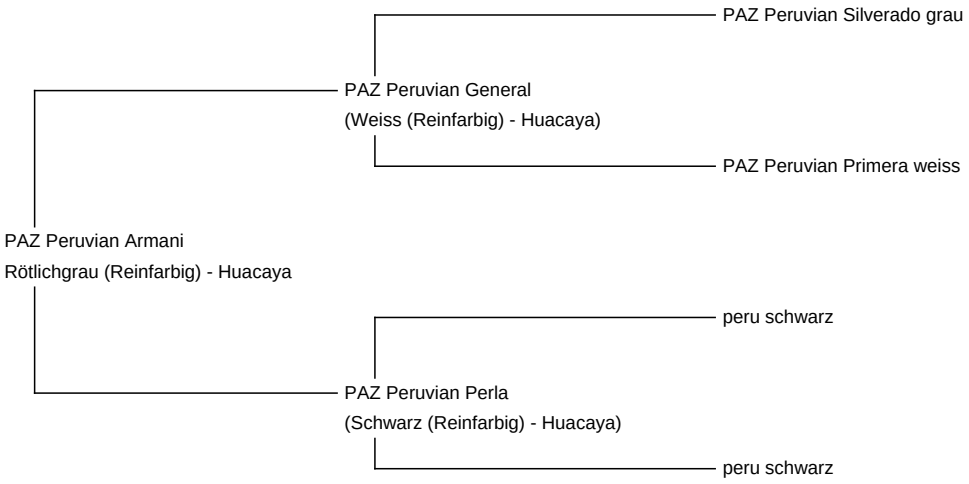

Diameter (Mikron) der ersten Vlies Probe: 16.80µ

Vlies: (2.)

16.80µ Standardabweichung 3.70µ COV (der Variationskoeffizient) 22.20% % über 30 Mikron(µ) 0.00%

(Entnommen an 15/05/2013 im alter von 1 Jahr und 8 Monate)

Faser-Untersuchungsorganisation: Southern Tablelands Fibre Testing

Beschreibung:

Rosagrauer superfeiner Alpakazuchthengst
Armani deckt bereits und wir setzen ihn ab April 2014 das erste Mal ein.

Gewonnene Preise:

1.Platz seiner Klasse in Illshofen 2014 Richterin Angela Preuss AUS

1.Platz und Color Champion Hengste grau in Fehraltorf 2014 (Nationale Schweizer Alpakashow) Richterin: Liz Barlow UK

1.Platz Seiner Klasse und COLOR Reserve Champion 2016 Uster mit 5 Jahren (Richter Val Fulerlove)

Alpaka Foto 1

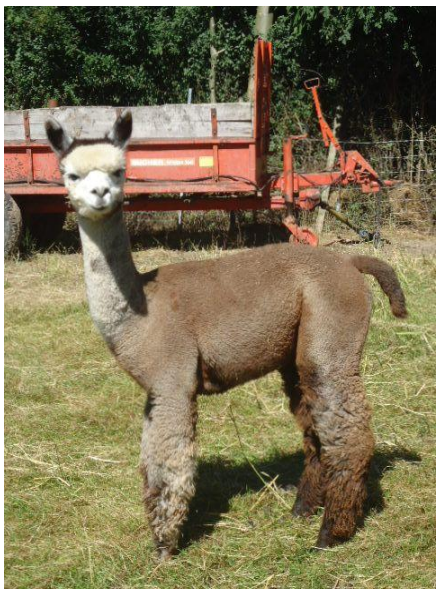

Alpaka Foto 2

Alpaka Foto 3