TTA Taubertal Pretty Woman

Price: NOK5,000.00 This price is NOT inclusive of sales tax which needs to be added. with male cria at foot

Sire: TTA Taubertal Ikarus

Dam: Q TAZ Party Princess

Type: Female

Breed Type: Huacaya

Colour: Beige (Solid Colour)

Registered With: LAREU AREU-030044

Blood Lineage: Forestglen Seth

Date of Birth: 29th July 2021

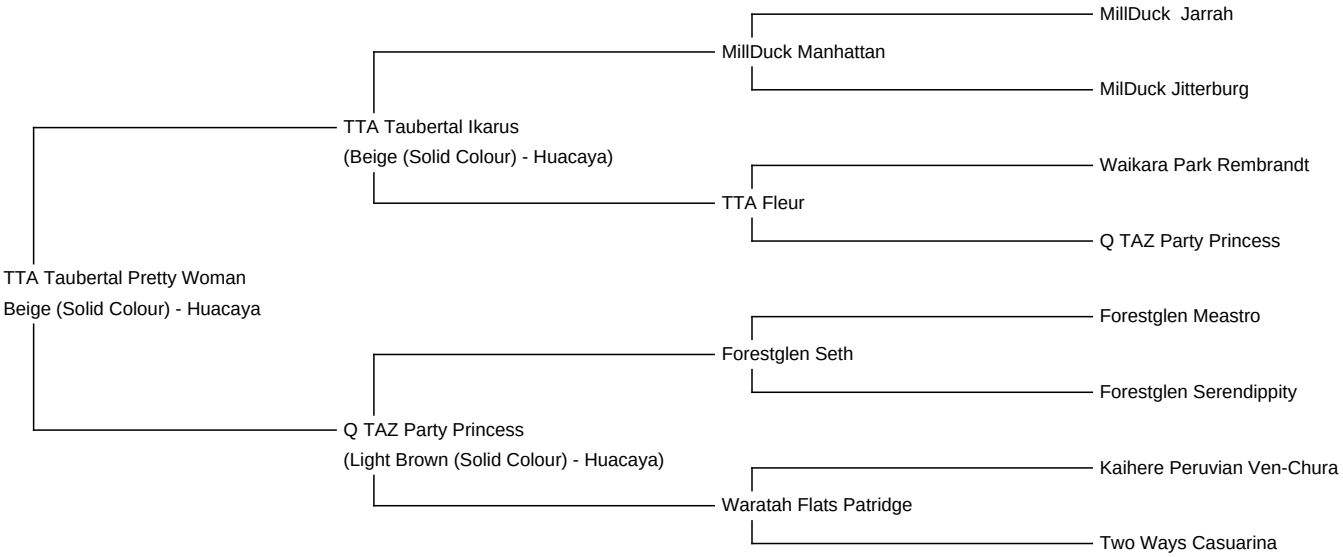

Diameter (Micron) of first fleece sample: 15.70µ

Fleece: (4th)

21.00µ SD 3.60µ CV 17.20% % Over 30 Microns(µ) 1.50% SF 19.90µ Curvature 40.20 deg/mm Staple Length 90 mm

(taken on 1st May 2025 at 3 Years and 10 Months of age)

Fibre Testing Authority: Art of Fibre

Description:

Pretty Woman macht ihrem Namen Ehre. Sie erfüllt alle Wünsche eines Züchters. Ein perfekter Körperbau, eine gute Genetik, ein schönes Vlies mit Glanz, Crimo und guter Struktur und einen tollen Charakter. Sie kann noch mit einem unserer Hengste Ihrer Wahl gedeckt werden.
Pretty Woman hat einen braunen Hintergrund.
Natürlich läuft Pratty Woman auch gut am Halfter.

Number of Crias bred from female: 1

Sire of Cria at Foot: AvA Glamour's Sherlock (Medium Fawn)
Cria at Foot: Thaddeus ist ein aufgeweckter kleiner Hengst mit viel Zuchtpotential. Sein Vlies ist gut strukturiert mit einem außergewöhnlichen Glanz und sehr feinem Crimp. Sein Körperbau ist perfekt.
Date of Birth of Cria at Foot: 6th June 2025
Current Age of Cria at Foot: 24 Weeks and 4 Days

Alpaca Photo 1

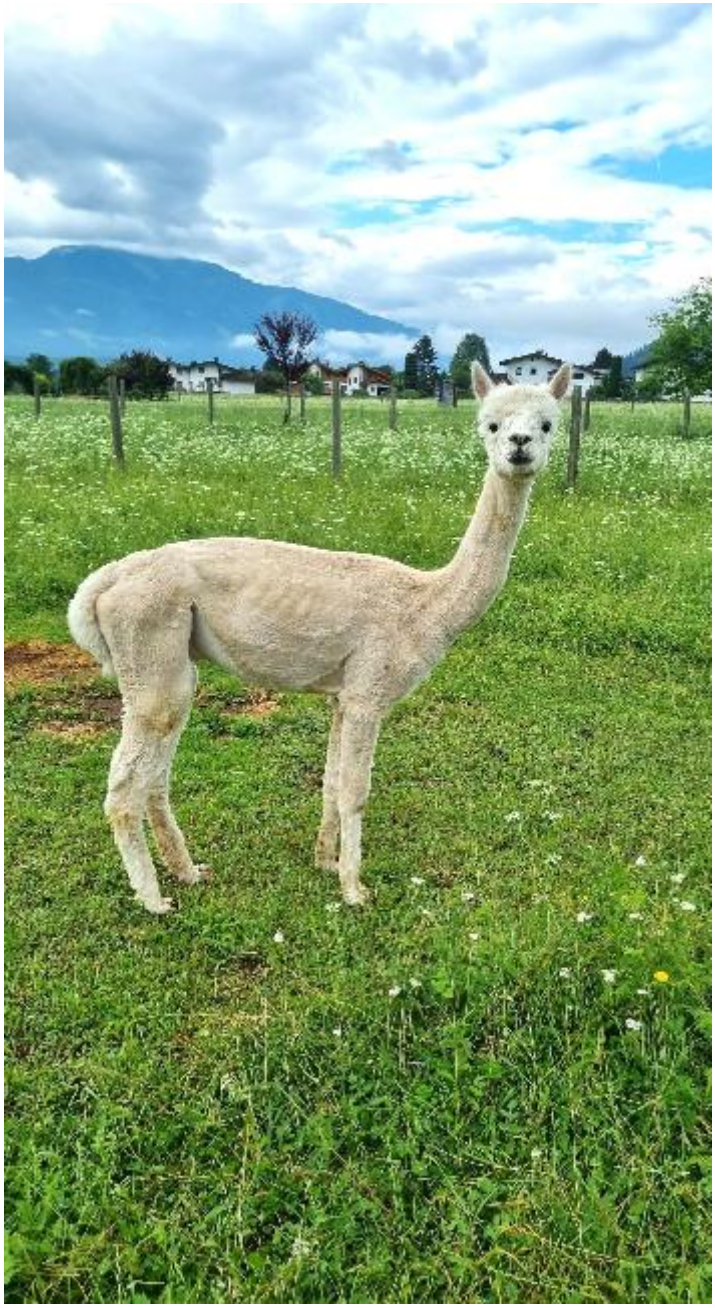

Alpaca Photo 2
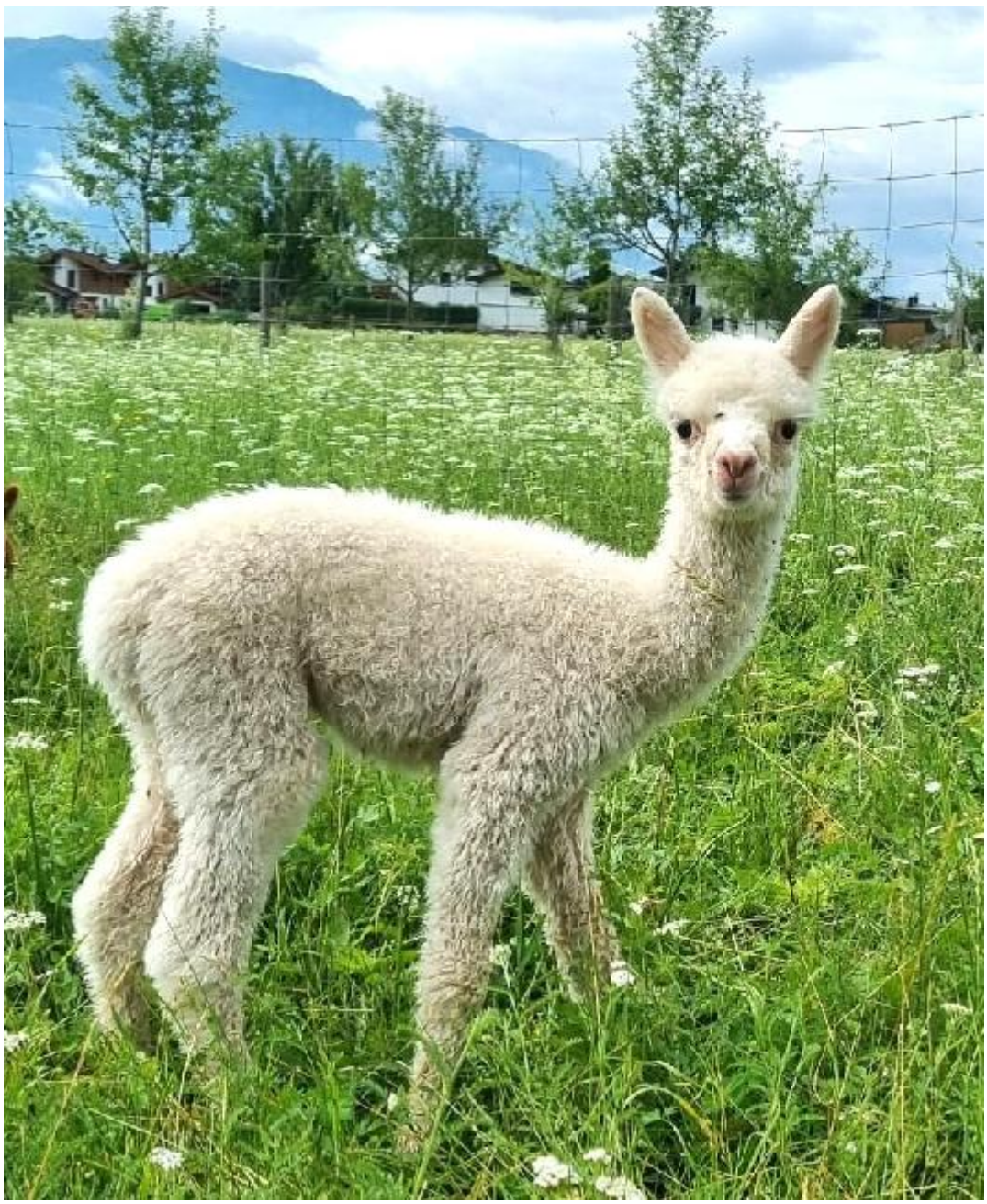
Alpaca Photo 3