LPAP Bella Coccolina
Price: €3,500.00
Sire: A D W The Boss
Dam: Gara Bella Rose
Type: Female
Breed Type: Huacaya
Colour: Dark Fawn
Blood Lineage: Ambersun, Snowmass
Date of Birth: 1st August 2022

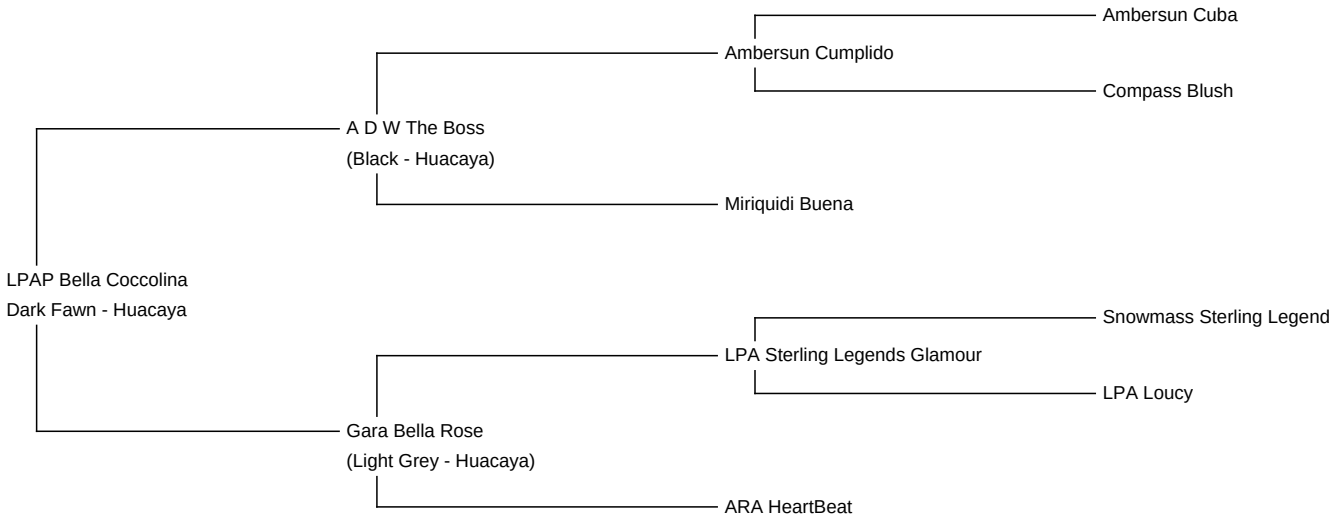

Description:

Eine vielversprechende Jungstute mit reinfarbig grauer und schwarzer Genetik, versteckt sich hinter unserer Coccolina. Mit ADW The Boss, folglich Ambersun Cumplido auf der Vaterseite, sowie LPA Sterling Legends Glamour auf der Mutterseite zeigen sich echte Toptiere auf dem eurpäischen Festland, die sich in grau und schwarz auf vielen Shows profiliert haben und Championnachzuchten hervorgebracht haben. Cocco wurde bei uns bis dato noch nicht gedeckt. Hobbyzüchter, die einen Einstieg in die dunklen Farben suchen, werden mit Cocco und einem passenden Hengstpartner fündig.
Wie alle unsere Tiere ist Bella Coccolina gechipt, regelmäßig nach Kotprobe entwurmt und jährlich geimpft. Wir sind ein TB freier Betrieb.

Coco 1

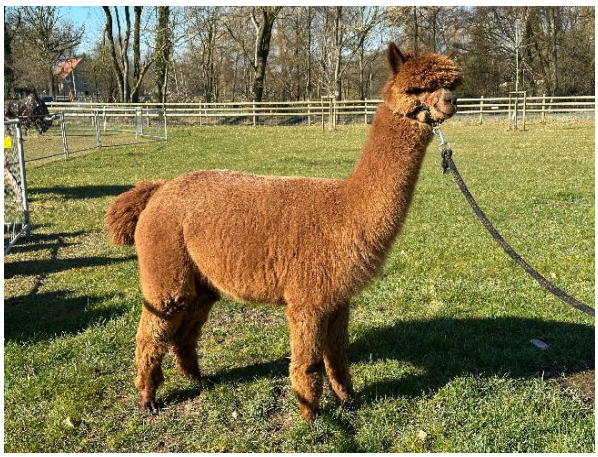

Coco 2

Faser

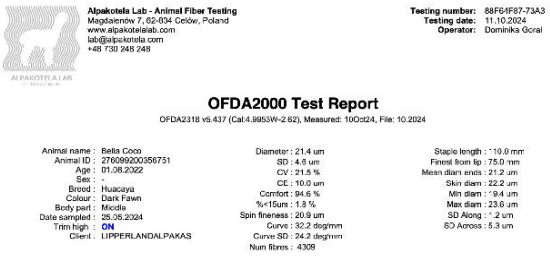

Alpakotela Lab - Animal Fiber Testing
Magdalenów 7, 62-034 Celów, Poland
www.alpakotelalab.com
lab@alpakotela.com
+48 730 248 248

Testing number: 88F64F87-73A3
Testing date: 11.10.2024
Operator: Dominika Goral

OFDA2000 Test Report

OFDA2318 v5.437 (Cal:4.9953W-2.62), Measured: 10Oct24, File: 10.2024

Animal name :	Bella Coco	Diameter :	21.4 um	Staple length :	10.0 mm
Animal ID :	276099200356751	SD :	4.6 um	Finest from tip :	75.0 mm
Age :	01.08.2022	CV :	21.5 %	Mean diam ends :	21.2 um
Sex :	-	CE :	10.0 um	Skin diam :	22.2 um
Breed :	Huacaya	Comfort :	94.6 %	Min diam :	9.4 um
Colour :	Dark Fawn	%<15um :	1.8 %	Max diam :	23.6 um
Body part :	Middle	Spin fineness :	20.9 um	SD Along :	1.2 um
Date sampled :	28.05.2024	Curve :	32.2 deg/mm	SD Across :	5.3 um
Trim high :	ON	Curve SD :	24.2 deg/mm		
Client :	LIPPERLANDALPAKAS	Num fibres :	4309		