OFA Liori
Preis: CHF 2,800.00
Vater: Sun Star Man of the Moon
Mutter: Adel Lorelay
Typ: Stute
Rasse: Huacaya
Farbe: Hell-Braun
Registriert mit: OEAZV
Geburtsdatum: 6/02/2023

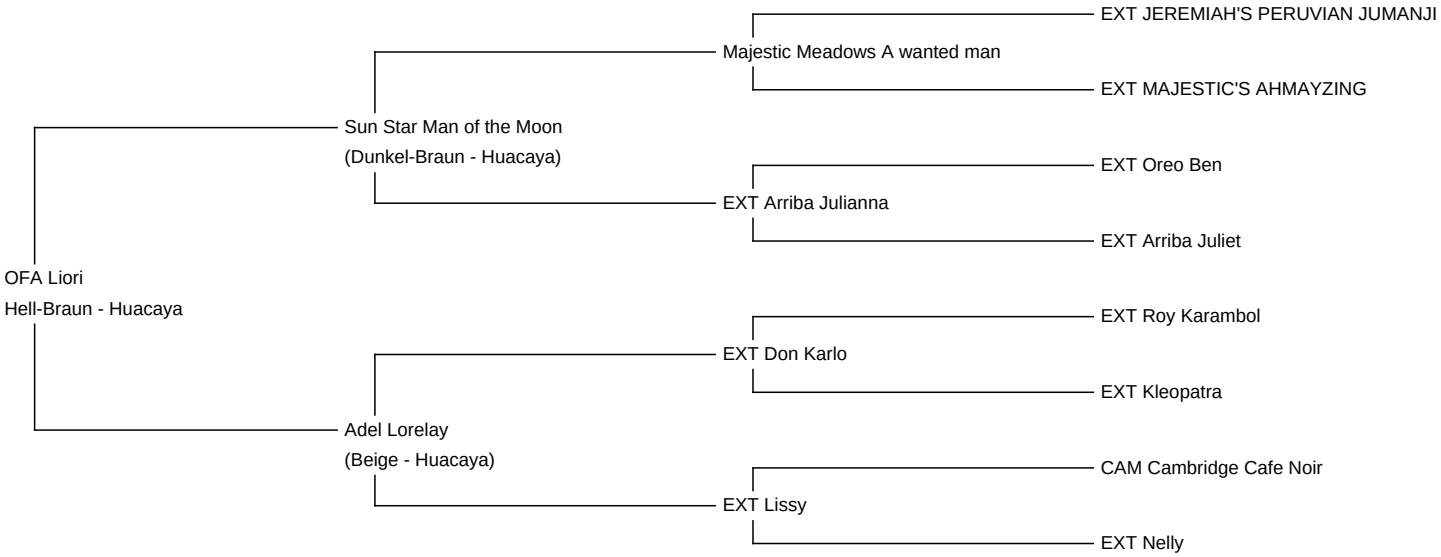

Beschreibung:

Liori ist eine Jungstute in Light Brown. Sie ist eine große Korrekt gebaute Stute und besitzt eine tolle Faserlänge. Vom Charakter ist Sie eine sehr umgängliche und charmante Junge Dame.
Liori ist TBC getestet, Blauzungen geimpft, gechipt, regelmäßig nach Kotproben entwurmt und Halfterführig.

Ihr Vater ist Sun Star Man of the Moon - ein Sohn von dem Berühmten Hengst Majestic Meadows A wanted Man. Er besitzt einen typvollen und kräftigen amerikanischen Körperbau .Seine Faser ist gleichmäßig, fein und dicht. Er besitzt ein gigantisches Längenwachstum.

Ihre Mutter ist Adel Lorelay.
Eine große kompakte Stute mit toller Faser.

Auf Wunsch kann Liori noch gedeckt werden mit einem unserer Hengste.

Alpaka Foto 1

Alpaka Foto 2

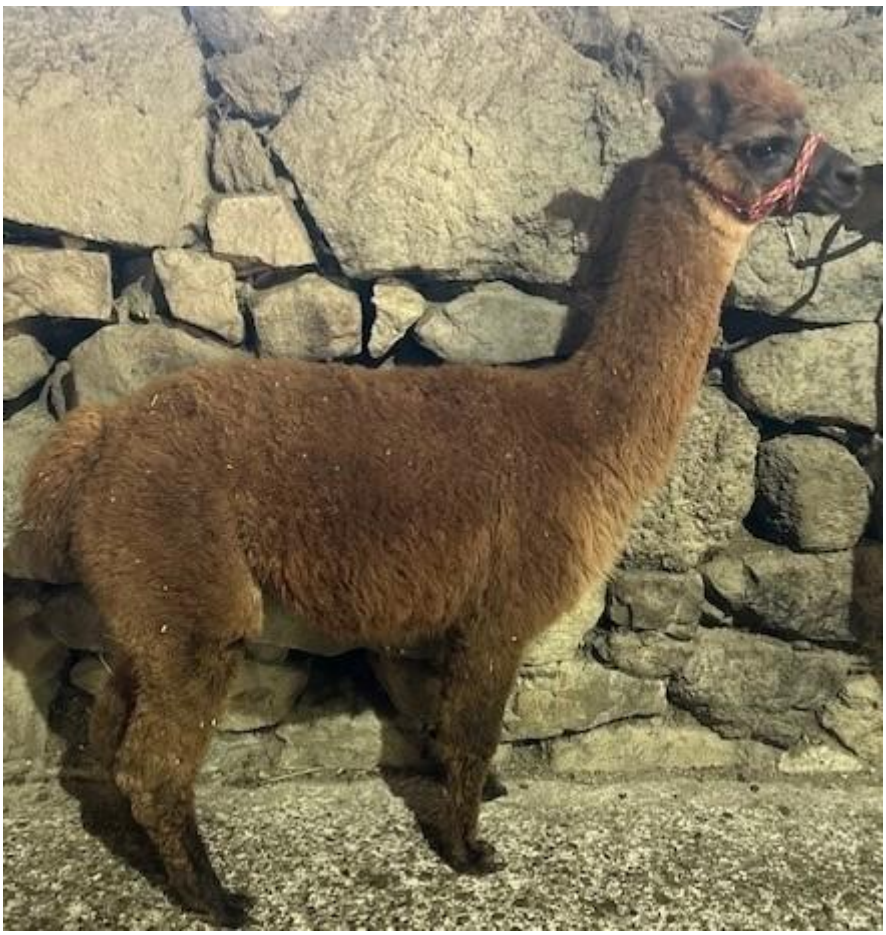

Alpaka Foto 3

Art Of Fibre
Bodenstraat 152
6051CH Posterholt
The Netherlands
esther@artoffibre.com

Customer
Ober-Fellner Alpaka

OFDA Test Report

OFDA2220 v5.423 [Cal:4.0483W 2.37], Measured: 15Feb25, File: 2220_250215_201707.MES
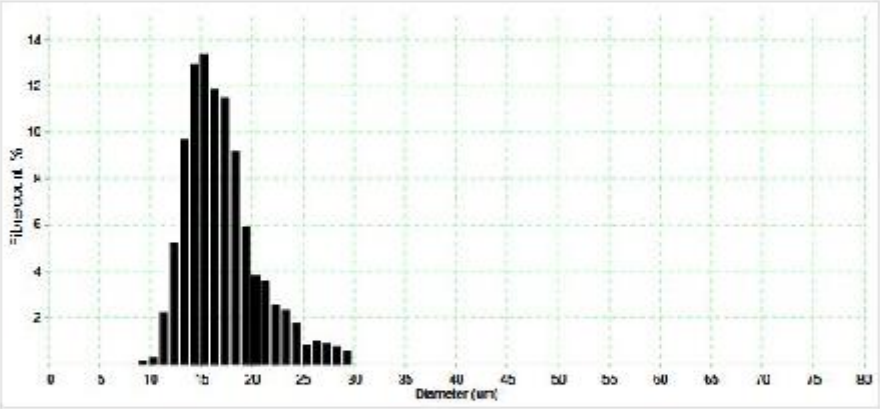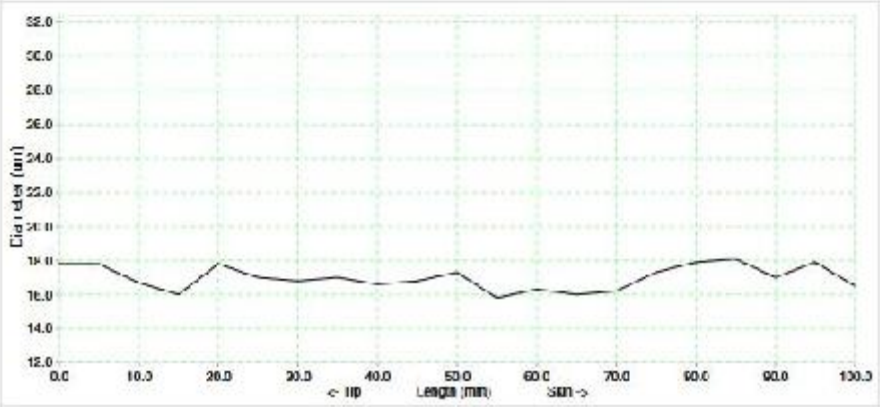
Name : Lixi	Diameter : 16.6 um	Staple length : 105.0 mm
Description : Certified Alpaca Testing	SD : 3.6 um	Finest from tip : 55.0 mm
Operator : Esther Verbeek	CV : 21.6 %	Mean diam ends : 17.1 um
Lot/client : Ober Fellner Alpaka	CE : 7.7 um	Skin diam : 16.5 um
	Comfort : 100.0 %	Min diam : 15.0 um
	%<15um : 30.4 %	Max diam : 18.1 um
	Spin fineness : 16.3 um	3D Along : 0.8 um
	Curve : 48.7 deg/mm	3D Across : 4.0 um
	Curve SD : 35.0 deg/mm	
	Num fibres : 2122