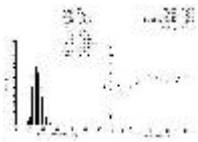

TA Anna

Preis: €2,000.00 Preis ist NICHT inklusiv Mehrwertsteuer. Es muss dazu gerechnet werden.

Vater: Flanders Nirvana ET

Mutter: TLS Anastasia

Typ: Stute

Rasse: Huacaya

Farbe: Weiss (Reinfarbig)

Registriert mit: AAeV 4958095

Blutlinie: QL, Aquaviva, Blue Gras

Geburtsdatum: 24/08/2024

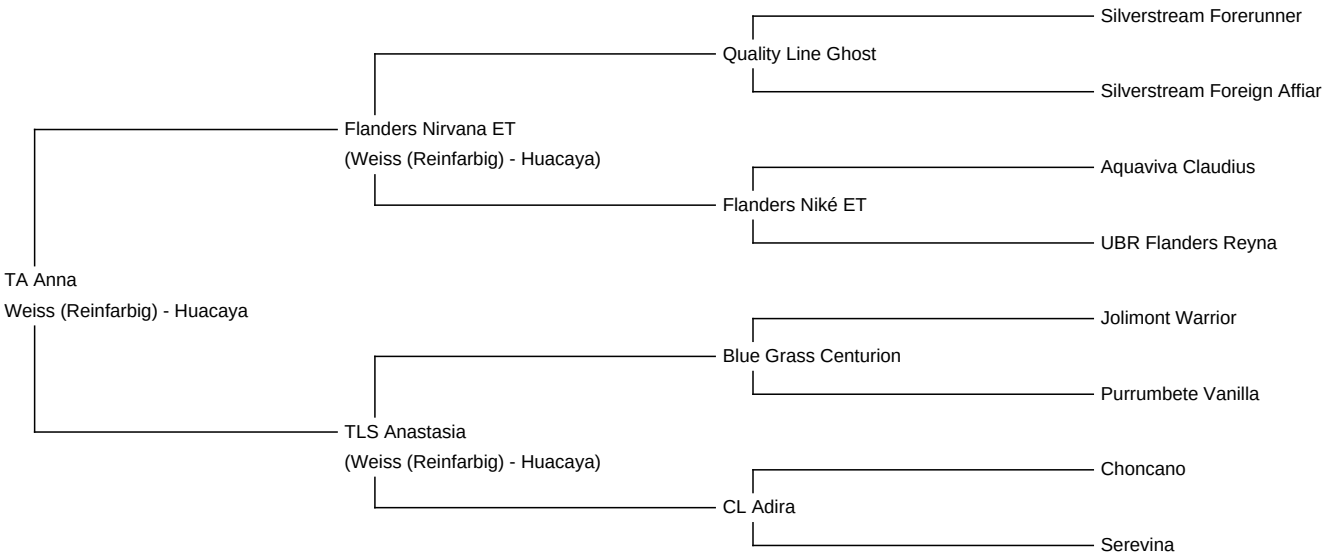

Vlies: (1.)

15.60µ Standardabweichung 3.20µ COV (der Variationskoeffizient) 20.50% % über 30 Mikron(µ) 0.00% SF 15.10µ

Wellenlauf 44.70 Grad/mm Stapellänge 95 mm

(Entnommen an 13/05/2025 im alter von 9 Monate)

Faser-Untersuchungsorganisation: Art of Fibre

Beschreibung:

Tolle Jungstute aus 2024, korrekter Körperbau, feines, dichtes Vlies mit schönem Crimpstyle, Gleichmäßigkeit und Glanz vorhanden.

Ihr Stammbaum kann sich sehen lassen.
Über Quality Line Ghost, Aquaviva Claudius, Blue Grass Centurion und Jolimont Warrior hat sie viel Qualität und Beständigkeit vererbt.

Unsere Tiere werden regelmäßig mit Vitaminen versorgt, bei Bedarf entwurmt, sind gechippt und DNA-registriert beim AAeV.
Sie werden bei uns Grundimmunisiert und kommen aus einem TB-freien Bestand.

Unsere Tiere werden nur in einen bestehenden Bestand abgegeben oder in einer dreier Gruppe.

Beim Preis muss noch die MwSt. von 19% hinzugerechnet werden.

Gewonnene Preise:

3. Platz Alpakashow Krefeld, 6-12 Monate

Alpaka Foto 1

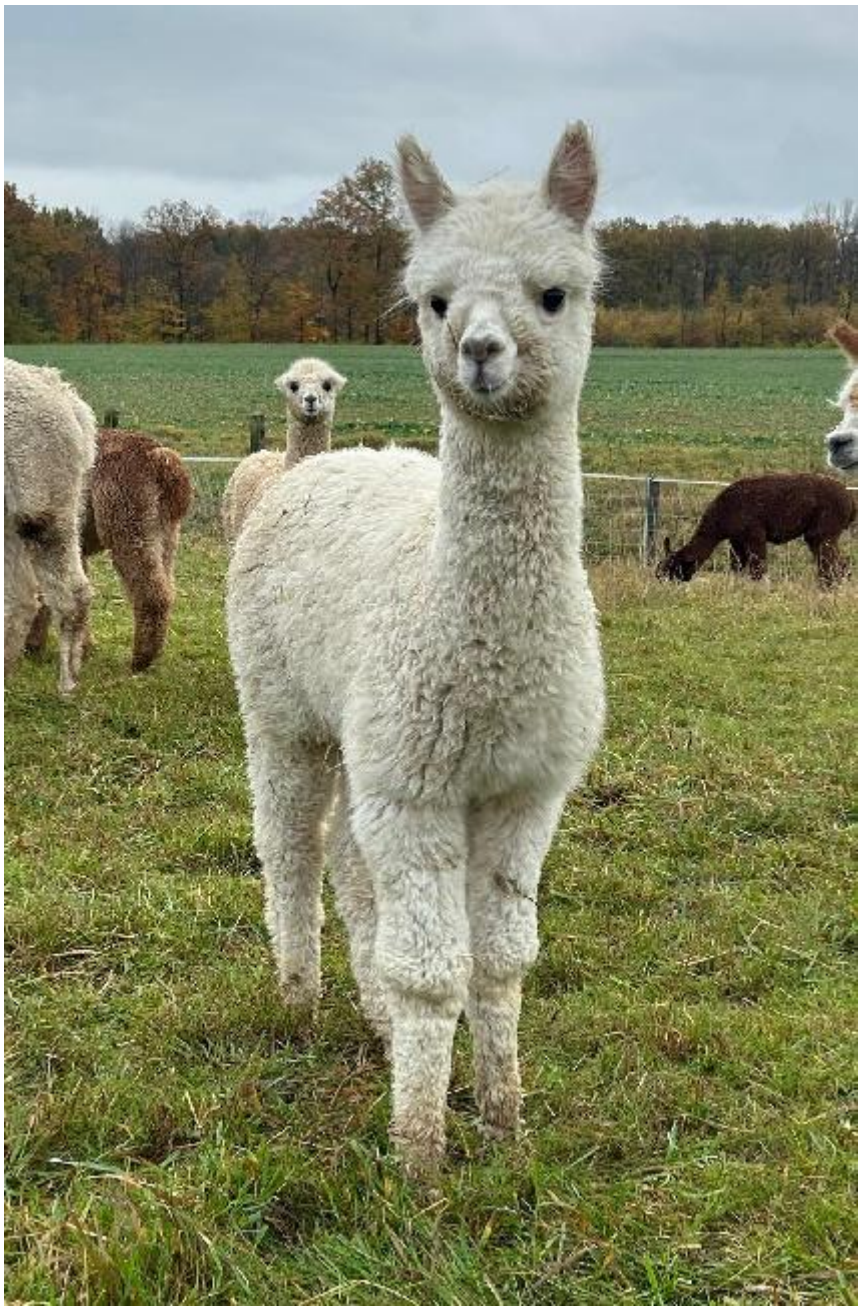

Alpaka Foto 2
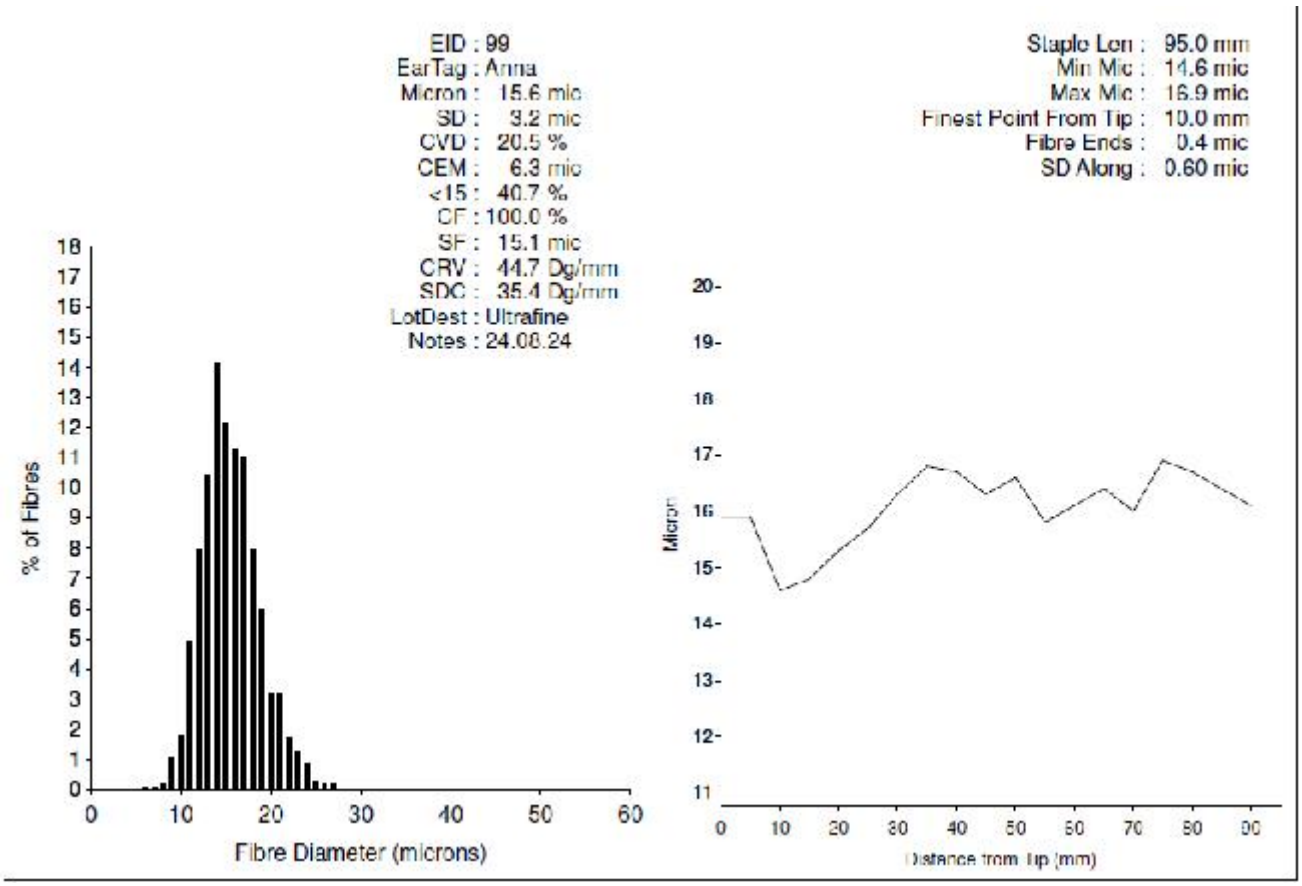
Alpaka Foto 3