JAA Juwel-Jamal

Price: €950.00 Sales tax is included in this price. (SOLD)

Sire: AZR Elias

Dam: ANA Celeste

Type: Young Male (Intact)

Breed Type: Huacaya

Colour: Black

Registered With: LAREU: AREU 036886

Blood Lineage: Highlander / Aquaviva Claudius

Date of Birth: 15th July 2024

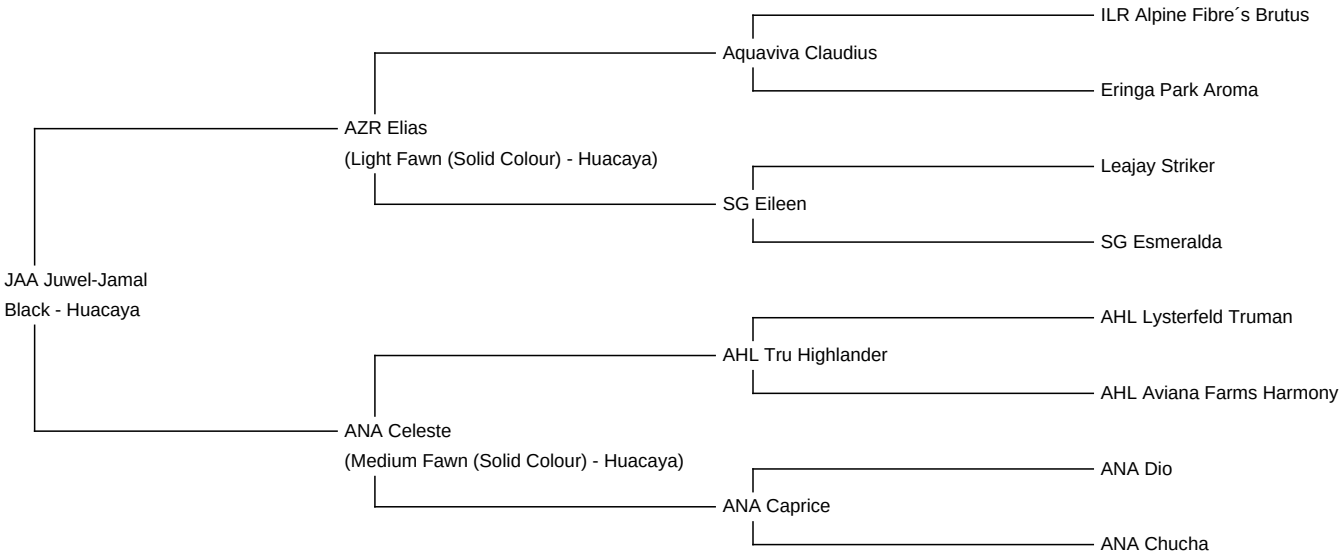

Fleece: (1st)

15.80µ SD 3.60µ CV 22.90% % Over 30 Microns(µ) 0.00% SF 15.60µ Curvature 41.60 deg/mm Staple Length 90 mm

(taken on 8th March 2025 at 8 Months of age)

Fibre Testing Authority: Das AZVD FASERLABOR

Description:

Juwel-Jamal ist ein sehr ruhiger, schöner schwarzer Junghengst mit sehr starker Bewollung. Sein Vlies ist sehr fein mit ausgeprägten Grimp. Sein Körperbau ist kräftig mit starkem Knochenbau.
Seine Genetik ist Vielversprechend:
Mütterlicherseits ist AHL Tru Highlander, sowie
väterlicherseits Aquaviva Claudius sein Opa.
Juwel Jamal ist gechipt und wird in zwei Monaten ans Halfter gewöhnt.
Wir sind TB-Freier Betrieb.

Alpaca Photo 1

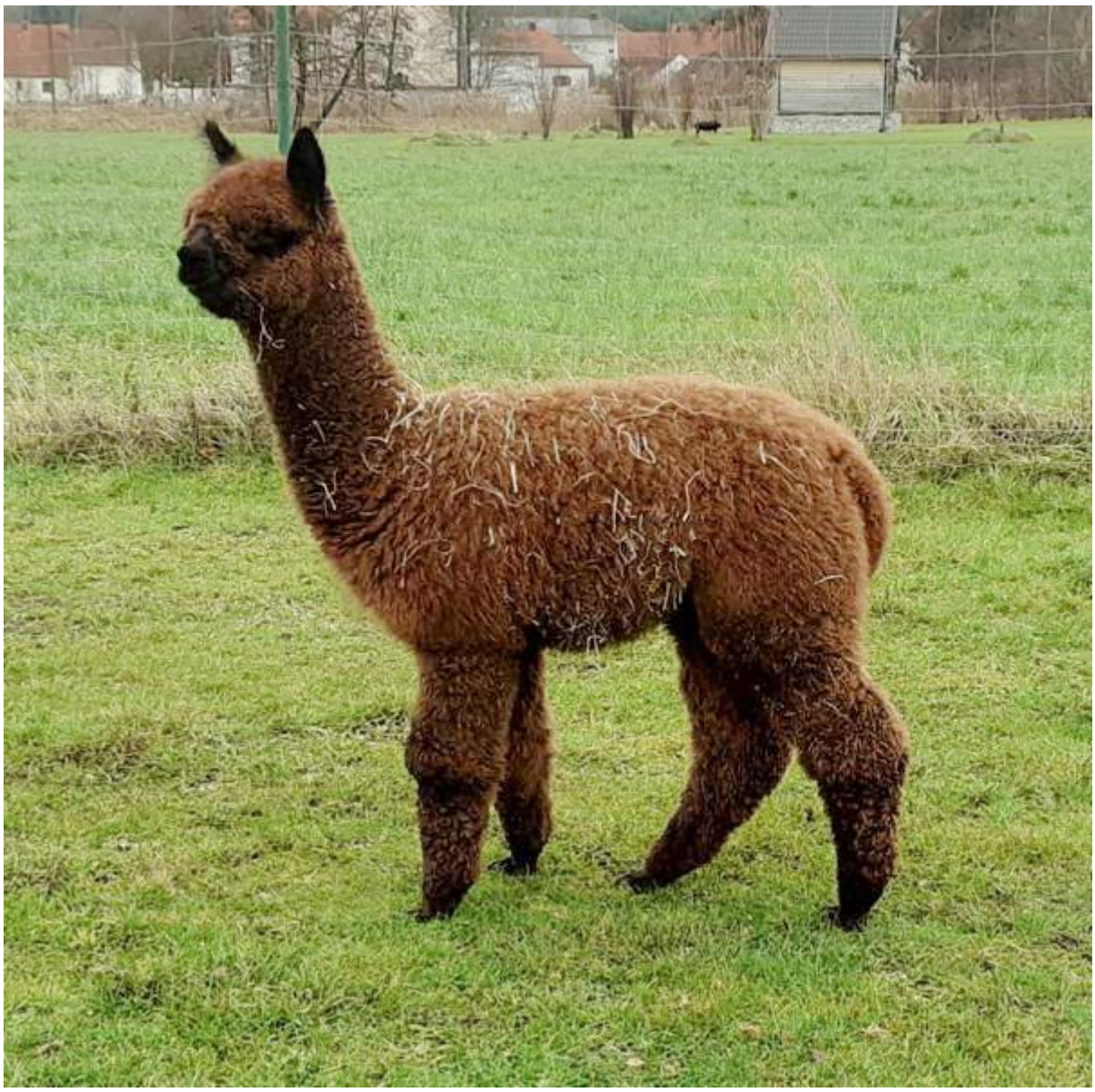

Alpaca Photo 2

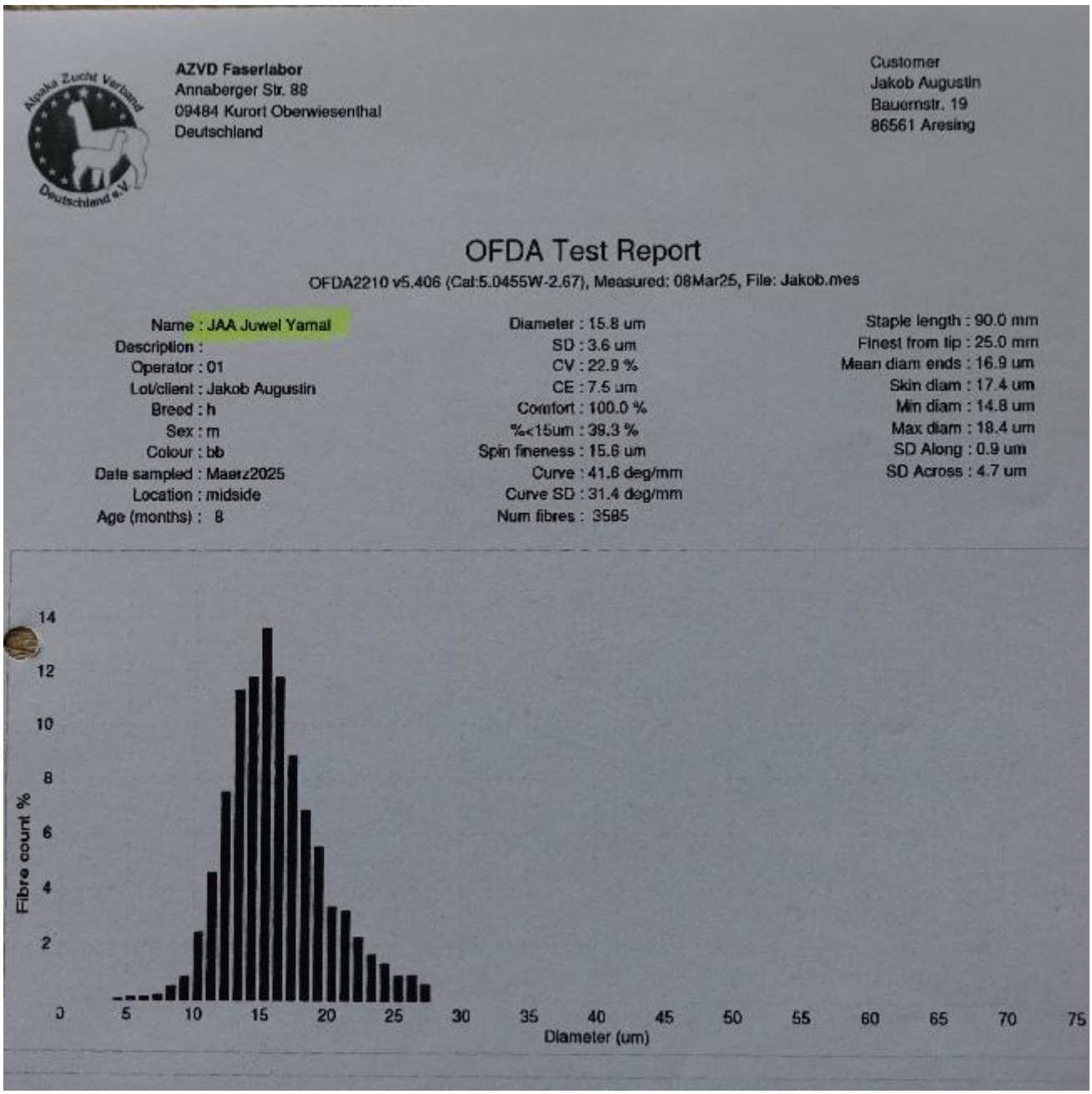

AZVD Faserlabor
Annaberger Str. 88
09484 Kurort Oberwiesenthal
Deutschland

Customer
Jakob Augustin
Bauernstr. 19
86561 Aresing

OFDA Test Report

OFDA2210 v5.406 (Cal:5.0455W-2.67), Measured: 08Mar25, File: Jakob.mes

Name : JAA Juwel Yamal
Description :
Operator : 01
Lot/client : Jakob Augustin
Breed : h
Sex : m
Colour : bb
Date sampled : Maerz2025
Location : midside
Age (months) : 8

Diameter : 15.8 um
SD : 3.6 um
CV : 22.9 %
CE : 7.5 um
Comfort : 100.0 %
%<15um : 39.3 %
Spin fineness : 15.6 um
Curve : 41.6 deg/mm
Curve SD : 31.4 deg/mm
Num fibres : 3585

Staple length : 90.0 mm
Finest from tip : 25.0 mm
Mean diam ends : 16.9 um
Skin diam : 17.4 um
Min diam : 14.8 um
Max diam : 18.4 um
SD Along : 0.9 um
SD Across : 4.7 um

Alpaca Photo 3