MMN Hector

Price: €3,900.00 Sales tax is included in this price. (SOLD)

Sire: Not Specified

Dam: Not Specified

Type: Stud Male (Proven Stud)

Breed Type: Huacaya

Colour: Black (Solid Colour)

Registered With: AAeV

Blood Lineage: Aquaviva Claudius

Date of Birth: 12th May 2022

Fleece:

15.70µ SD 3.00µ CV 19.10% Curvature 40.10 deg/mm

(taken on 19th May 2023 at 1 Year of age)

Description:

Wir geben unseren Zuchthengst MMN Hector ab. Er ist am 12.05.2022 geboren und hat auf der Alpakashow 2024 in Ilshofen bereits seine Qualiät bewiesen. lt. Anlage. Wir sind ein TB-freier Betrieb und nehmen seit 02/2024 am TB-Überwachungsprogramm teil.
Mehr Informationen über uns auf Facebook: "Alpakazucht Riedlingen".
Eine unverbindliche Besichtigung ist jederzeit möglich. Bei Interesse gerne auch melden über Handy-Nr. 0151/41697088.

Prizes Won:

2. Platz in black / Ilshofen 2024

Alpaca Photo 1

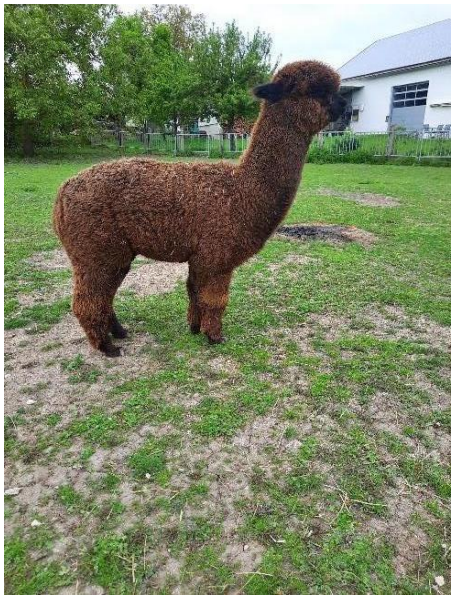

Alpaca Photo 2

Alpaca Photo 3

Certificate of Registration

MMN Hector

ALPACA Association e.V.

Aquarius Claudius (extern)
Flanders Rosin ET
Medium Brown Di
UBK Flanders Rosna (extern)
MMN Dodo
Dark Fawn DiMMHH
Blue Grass Consorion (extern)
TLS Annemarie
White DiMHH
CL Adina
White DiHH
MMN Hector
Bay Black DiMMH
Waratah Flats Earl Grey
Dark Fawn Di
OL Del Piero
Beige Di
UBK Kelly (extern)
MMN Dubby
Beige DiMMHH
Tru Leader (extern)
APS Tru Chloe
Light Fawn DiMHH
ASZ Ronja (extern)

Breed:	Huacaya	Registry-Nr:	58348
Sex:	Männlich	Microch.-Nr.:	276094500689897
Date of Birth:	20220512	DNA-St-Nr.:	202201498
Country of Birth:	DE	Owner:	Nurminger Michael
Color:	Bay Black	Country:	DE
Breeder:	Michael Nurminger		

Alpaca Association e. V.

Date of Registration: 28.11.2022

Manager of Registration: