HERZ Dillon's Katara

Prix: L'un ou l'autre (VENDU)

Géniteur: ANA Dillon

Génitrice: HERZ Kiyomi

Type: Femelle

Race: Huacaya

Couleur: Marron moyen (Couleur pure/solide)

Enregistrer sur: AAeV

Lignée: TruHighlander

Date de naissance: 9/06/2024

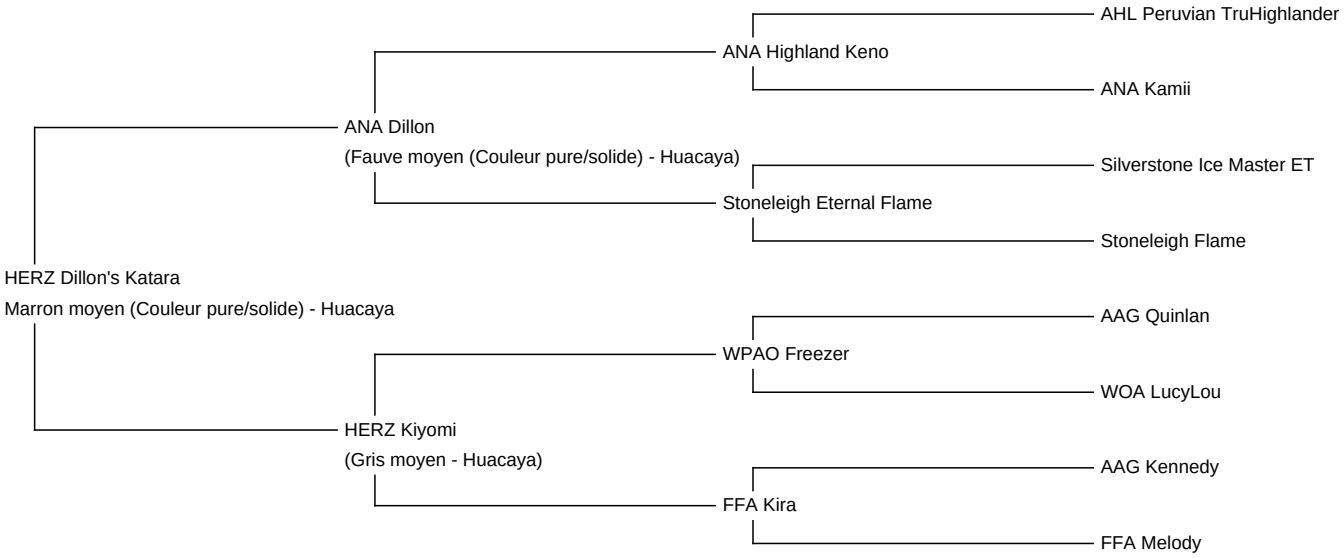

Laine: (1er)

20.60µ SD (écart) 4.60µ CV 22.30% % plus de 30 microns(µ) 3.00% SF 20.30µ Courbure 31.90 deg/mm

(pris en charge 19/01/2025 à 7 Mois l'âge)

Autorités pour l'analyse de la laine: Das AZVD FASERLABOR

Description:

Katara ist eine wunderschöne braune Stute aus einer grauen Mutter. Ihr Vater ist unser ANA Dillon, der selber ein Enkel von TruHighlander ist. Katara hat ein sehr dichtes, softes Vlies mit schöner Struktur und hervorragender Stapellänge.

Alpaka Foto 1

Alpaka Foto 2

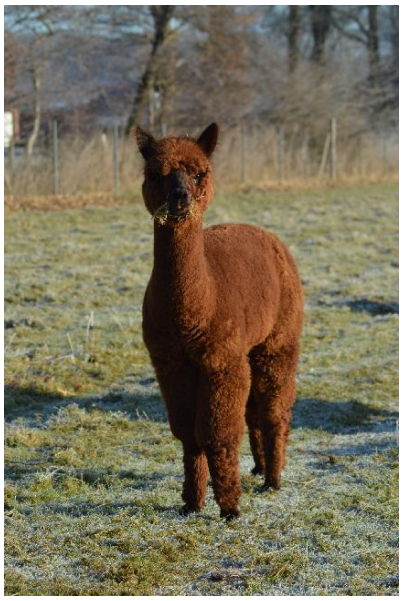

Alpaka Foto 3