PRO Samira
Price: Either (SOLD)
Sire: ADW Ikarus
Dam: CH14 Bernadette
Type: Female
Breed Type: Huacaya
Colour: Light Fawn
Registered With: AAeV
Date of Birth: 1st July 2016

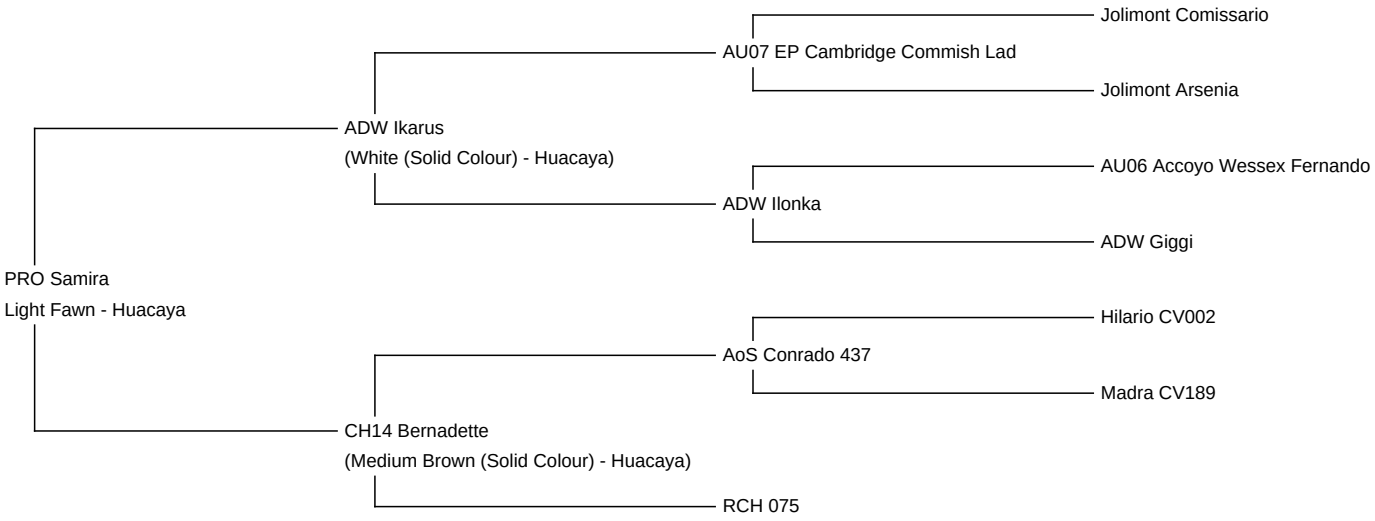

Diameter (Micron) of first fleece sample: 19.60µ

Fleece: (8th)

22.30µ SD 4.30µ CV 19.50% % Over 30 Microns(µ) 4.70% Curvature 44.90 deg/mm

(taken on 11th April 2024 at 7 Years and 9 Months of age)

Fibre Testing Authority: Das AZVD FASERLABOR

Description:

Samira ist eine wunderschöne, extrem feine Stute (22,3 Mikron im 8. Vlies). Sie ist eine Tochter von dem mehrfachen Grand Champion-Hengst ADW Ikarus. Sie ist für 2025 tragend von unserem TruHighlander-Enkel ANA Dillon. Aus dieser Anpaarung besitzen wir bereits eine erfolgreiche Stute (HERZ Lady Million). Samira ist halfterführig, DNA-registriert und geimpft. Es kommt KEINE MwSt dazu! Sie kann nach der Geburt (im August) mit Fohlen bei Fuß (Aufpreis) oder ab ca. März ohne Fohlen bei Fuß ausziehen.

Prizes Won:

3. Platz Nachzucht 2024 in Krefeld

Number of Crias bred from female: 6

Alpaka Foto 1

Alpaka Foto 2

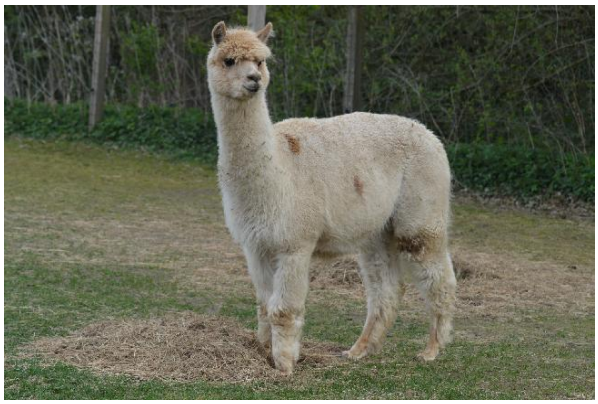

5. Vlies