XX MADRICK Casablanca

Price: Price on Application
Sire: OLD Black Tiger (reinerbig schwarz)
Dam: OLD Cherie d' Amour (heimlich schwarz)
Type: Female
Breed Type: Huacaya
Colour: Dark Brown (Solid Colour)
Registered With: AAeV
Blood Lineage: Black Tiger, Te Amour
Date of Birth: April 15 2024

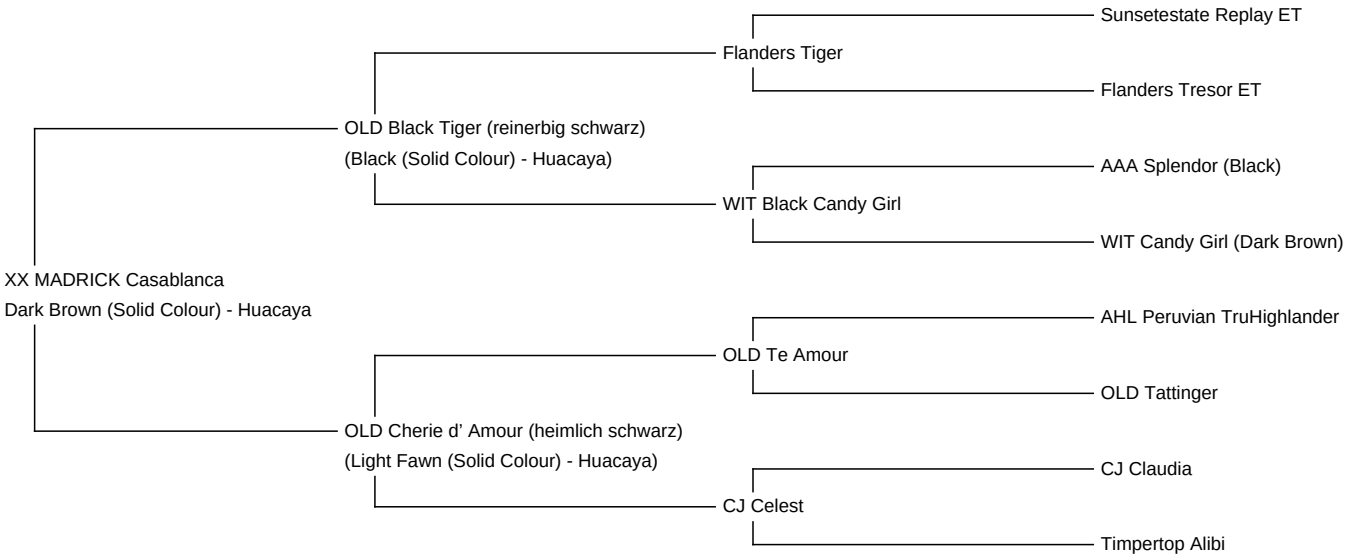

Fleece: (1st)

15.80µ SD 3.40µ CV 21.70% % Over 30 Microns(µ) 0.00%

(taken on February 1 2025 at 10 Months of age)

Fibre Testing Authority: Art of Fibre

Description:

XX MADRICK Casablanca ist eine kräftige junge Zuchtstute in der schönen Farbe Dark Brown. Da sie den Farbcode Eeaa trägt, ist sie super interessant für die Schwarzzucht.

Ihr Vlies ist sehr fein, gleichmäßig innerhalb der Micron im Stapel aber auch über den gesamten Körper verteilt und zeigt eine tolle High Frequency Struktur. Feinheit und Gleichmäßigkeit werden auch in einem tollen Glanz und Handle wieder gespiegelt.

Als braune Stute mit einem schwarzen Farbcode geht sie auf geniale Linien zurück.

Ihr Vater ist unser erfolgreicher reinerbig schwarzer Hengst OLD Black Tiger, mehrfach Champion und das mit älteren Vliesen. Black Tiger ist über Generationen auf unseren Hof gezogen worden und das Resultat ist ein extrem feines,

gleichmäßiges Vlies (13 Micron), was er auch über Jahre hinweg in der Feinheit gehalten hat. Darüber hinaus verkörpert er den perfekten Alpaka Typ mit einem True to Typ Kopf.

Ihr Großvater OLD Te Amour bedarf keiner Beschreibung. Vermutlich gibt es weltweit kein Alpaka, dass so viele Titelbgewonnen hat wie er. Nicht nur in Europa dominierte er die Shows der letzten Jahre, auch in den USA besiegte sein Vlies die ganz großen Champions des Kontinents. OLD Te Amour allein macht sie zu einer Rarität und Bereicherung für jedes Zuchtprogramm. OLD Te Amour hat weltweit für Furore gesorgt und gilt sicherlich als einer der besten und erfolgreichsten Hengste in der Geschichte der Alpakazucht. Mit derzeit über 70 Champion Titeln weltweit gibt es kein erfolgreicheres Tier in Europa. Noch in seinem 6. Vlies gewann er zuletzt auf den letzten Shows, der AAeV Show, der Alpakashow Süd/ Bayreuth und auf der der AAA Show in Österreich, den Titel Best of Show, wie so oft auch in jedem seiner 5 Vliese zuvor. Sein 5. Vlies gewann 2019 in Buchloe den Titel Bestes Vlies der Show mit erneut 90 Punkten!!! Wie auch schon in seinem 1. Vlies mit 90,5 Punkten. Und auch auf der Alpaka Expo in Graz holte er mit seinem 5. Vlies den Titel Best of Show, sowie auf der Vliesshow in Bayreuth. Daneben ergatterten seine Nachkommen bereits mehrere Color Champion bzw. Reserve Color Champion Titel in den Farben White, Beige/Light Fawn und Brown, sowie den Titel Grand Champion aller Hengste (Vlies) und ließen damit zahlreiche erfolgreiche Alpakas hinter sich. Das Besondere: OLD Te Amour steht bis auf weiteres nicht für externe Deckungen zur Verfügung, seine Genetik ist nur über den Kauf von Nachkommen zu erhalten. Bis heute ist seine Genetik rar auf europäische Länder verteilt. Details unter https://oldenburg-alpacas.de/alpakazucht/old-te-amour

Über ihre Mutter OLD Cherie d’ Amour fließen die weltweit berühmten aber ebenfalls sehr seltenen Linien von NWA Ruffo in Casablanca. Auch die Decktaxen von Ruffo standen nicht zur Verfügung, seine Nachkommen sind weltweit gefragt. Mike Safley importierte diesen Hengst von der bekanntesten Farm der Welt, Accoyo, in Macusani, Peru. Nach Aufenthalt in den USA wurde er dann für einen Rekordpreis von 150.000 $ an EP Cambridge nach Australien verkauft.

Die Gene von Te Amour in Verbindung mit den weltweit sehr dominierenden Linien des NWA Ruffo machen Casablanca schon zu einer auch genetisch absolut interessanten Stute. Darüber hinaus kommt der dunkle Genotyp und dunkle Linien dank ihres Vaters ins Spiel: Ihr väterlicher Stammbaum vereint besondere Linien wie Sunsetestate Replay ET, Patagonia Celtic Rising Sun ET, Canchones Zeste, Aquaviva Claudius, Peruvian Maple Brook Nomar (USA) Peruvian Bueno (Peru), Inca Drambuie und QAI Owomoyela.

Sie stammt aus einer Mutterlinie mit sehr guten Muttereigenschaften. Das heißt, die Stuten haben viel Milch und sind sehr fruchtbar, sodass sich die Fohlen perfekt entwickeln.

Casablanca wird inkl. einer halben Deckung bei einem unserer zur Verfügung stehenden Deckhengsten verkauft. Es fällt damit nur die halbe Decktaxe an.

Alpaca Photo 1

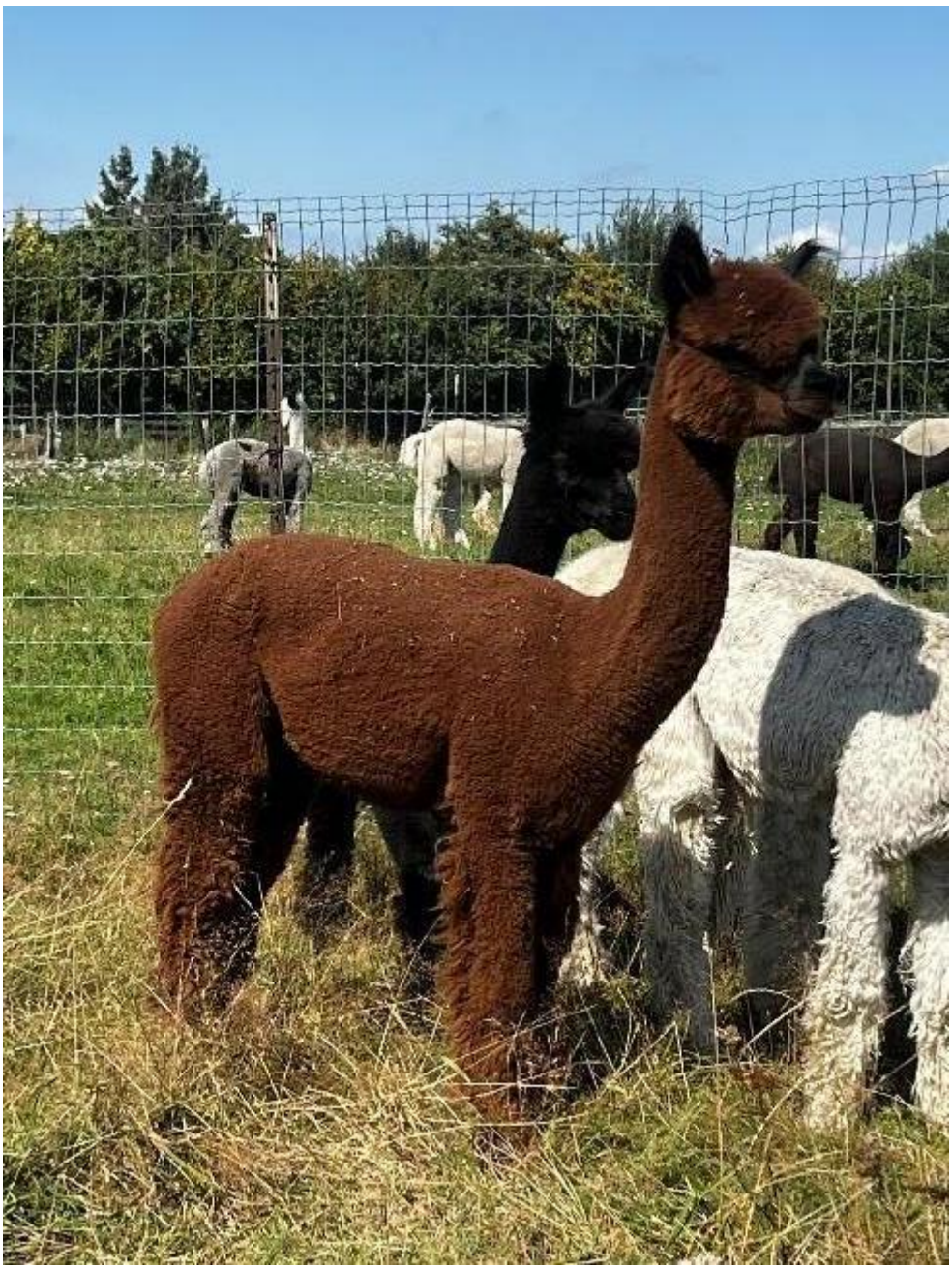

Alpaca Photo 2

Als Fohlen vor der Cria Schur