FFA Kira - 20,2 Mikron im 8. Vlies!

Pris: Ikke gjeldende (SOLGT)
Far: AAG Kennedy
Mor: FFA Melody
Type: Hoppe
Rasetype: Huacaya
Farge: Sort (BB)
Registrert med: AAeV
Blodslinjer: QAI Peruvian Othello
Fødselsdato: 18/04/2016

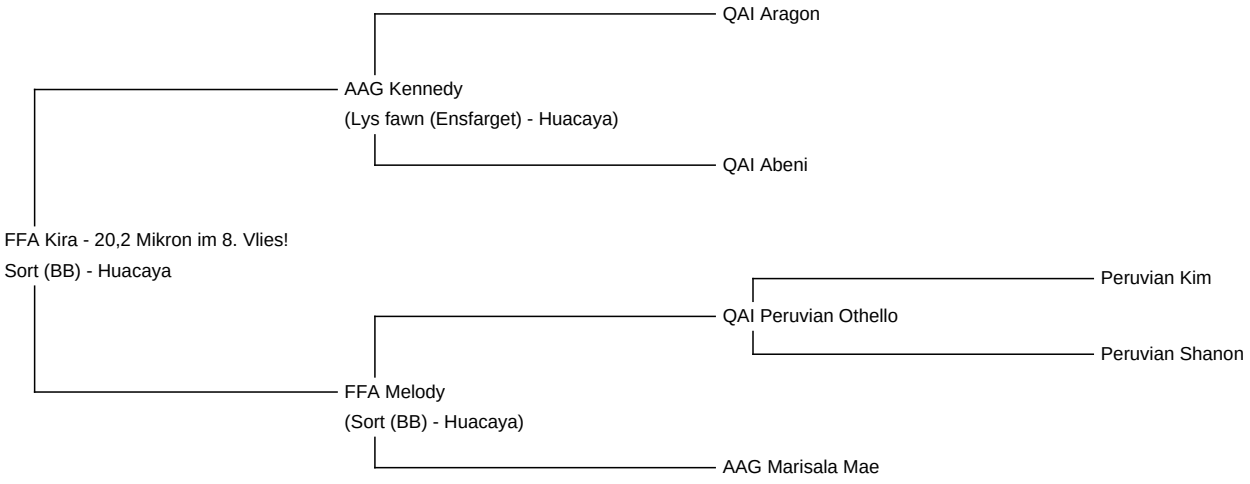

Diameter (Micron) fra førte fiberprøve: 15.00µ

Alpakkafiber: (8.)

20.00µ SD 4.00µ CV 21.00% % over 30 micron(µ) 2.00% Kurvatur (Curvature) 34.00 deg/mm

(tatt på 11/04/2024 ved 8 År av alder)

Fibertesting firma: Das AZVD FASERLABOR

Beskrivelse:

Wir geben unsere extrem feine, schwarze Stute Kira ab. Im 8. Vlies besitzt sie noch eine Feinheit von 20,2 Mikron! Sie kann im Frühjahr ohne Fohlen ausziehen. Sie ist eine hervorragende Mutter, die immer genug Milch hat. Die ZEP hat Kira mit A 94 Punkten abgeschlossen. Sie ist halfterführig, DNA-registriert und geimpft (Clostridien + BTV). Auf Wunsch kann Sie noch mit einem unserer Hengste gedeckt werden.

Priser vunnet:

3. Platz 12-24 Monate black

Antall criaer født av denne hoppe: 6

Alpaka Foto 1

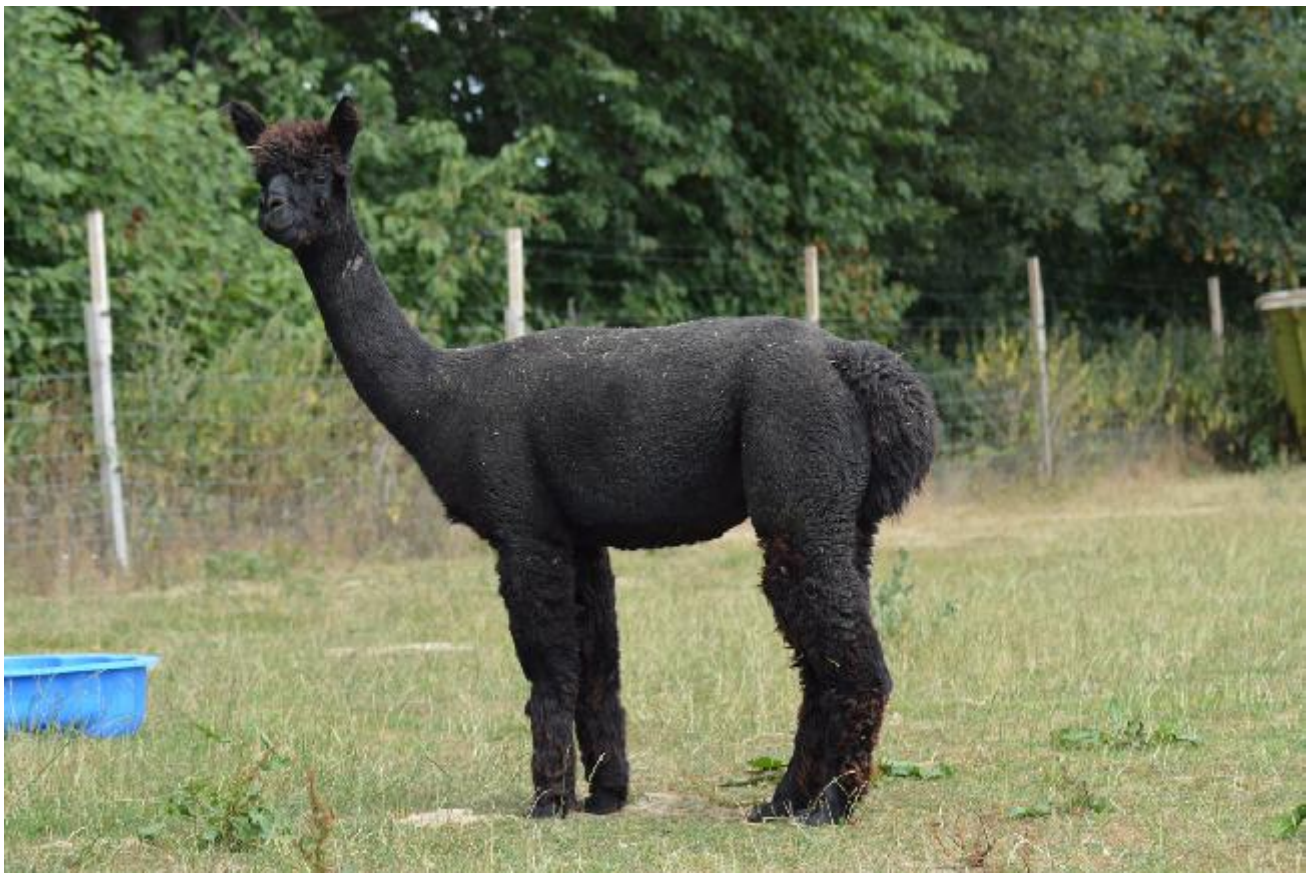

Alpaka Foto 2

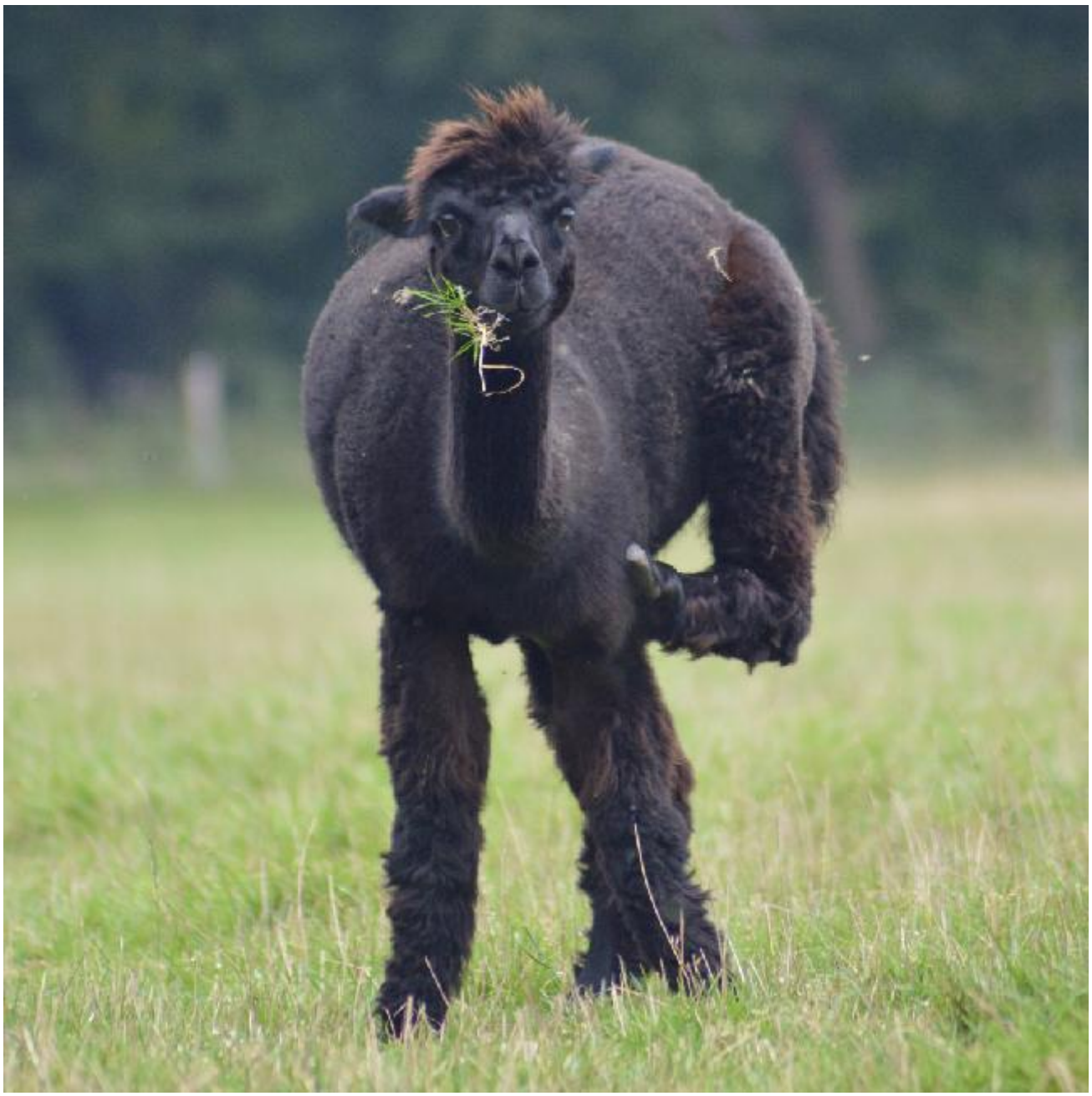

Alpaka Foto 3