Marison
Price: Either
Sire: Alianza Schaccu
Dam: Moni
Type: Female
Breed Type: Huacaya
Colour: White (Solid Colour)
Registered With: LARA
Date of Birth: 26th April 2014

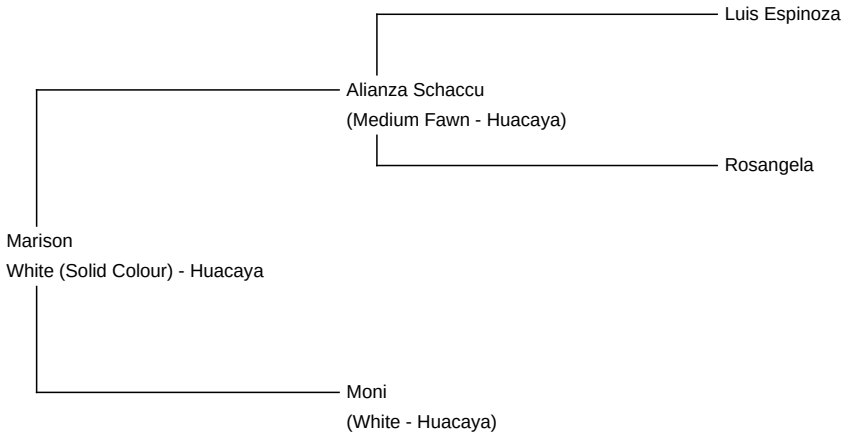

Diameter (Micron) of first fleece sample: 18.80µ

Fleece: (11th)

25.50µ SD 5.00µ CV 19.60% Curvature 35.90 deg/mm Staple Length 65 mm

(taken on 11th May 2024 at 10 Years and 1 Month of age)

Fibre Testing Authority: Alpakotela Lab

Description:

Marison ist eine Leitstute, toller Körperbau, die bisher viele wunderschöne, willensstarke Fohlen zur Welt brachte.

Alle unsere Tiere sind registriert, gechipt, geimpft und bei Bedarf entwurmt. Jedes Tier besitzt einen ausführlichen Stammbaum, sowie einen Gesundheitspass mit allen Imfpungen, Vitamingaben, Entwurmungen, Deckungen etc. Sie sind gut sozialisiert und den Umgang mit Menschen gewöhnt.

Unsere Tiere werden nur in ein gutes, artgerechtes neues Zuhause abgegeben - sehr gerne auch in einer Gruppe abzugeben mit Preisnachlass.

Wir sind ein TBC freier Betrieb und in NÖ - Raum Melk-Wieselburg zu Hause.

Number of Crias bred from female: 6

Alpaca Photo 1

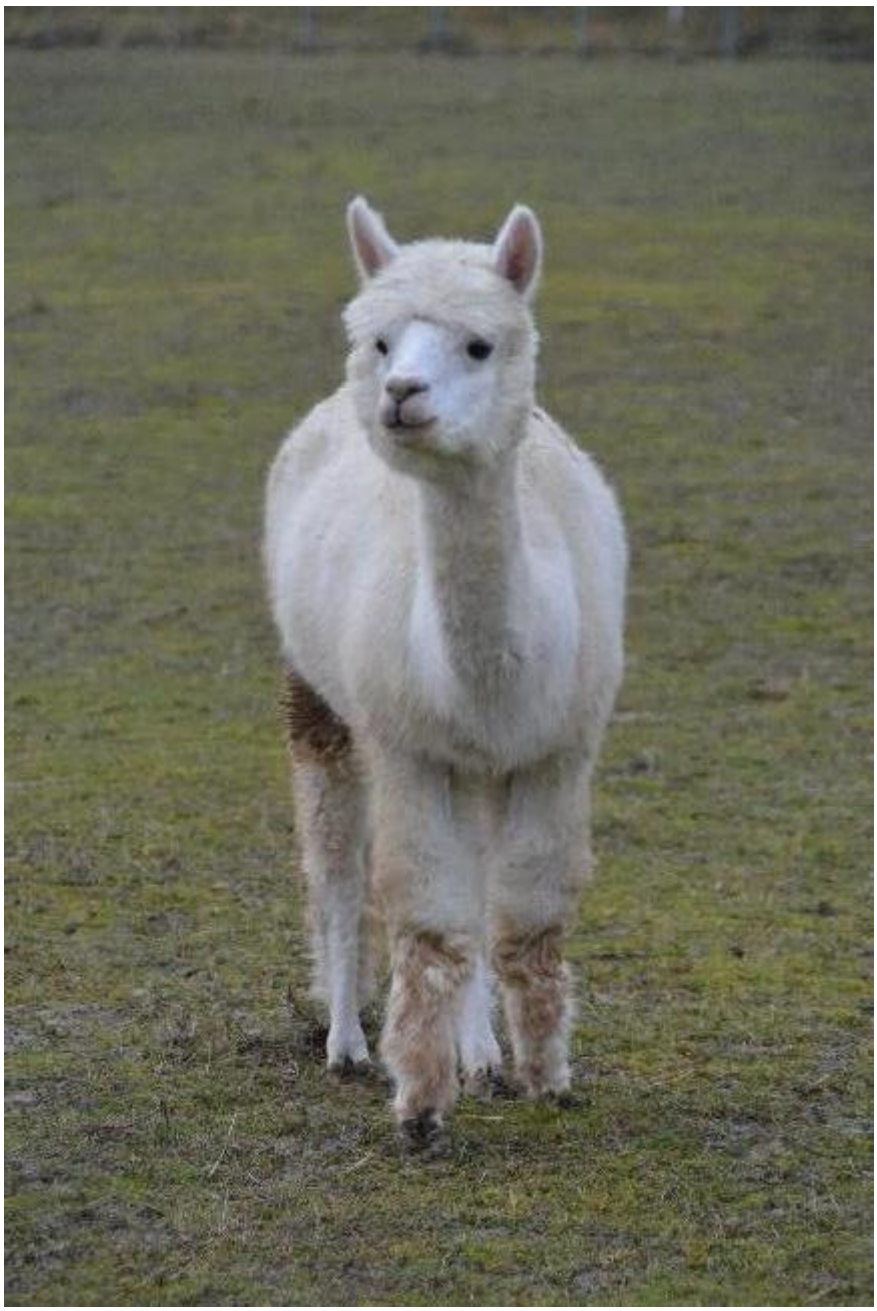

Alpaca Photo 2

Alpaca Photo 3