Pakahara Victoria

Preis: €2,800.00 Preis ist NICHT inklusiv Mehrwertsteuer. Es muss dazu gerechnet werden.

Vater: CLA Crespo

Mutter: EP Cambidge Chateaux

Typ: Stute

Rasse: Huacaya

Farbe: Hell-Braun (Reinfarbig)

Registriert mit: Alpaca Associaton e.V. Nr. 55171

Geburtsdatum: 8/06/2020

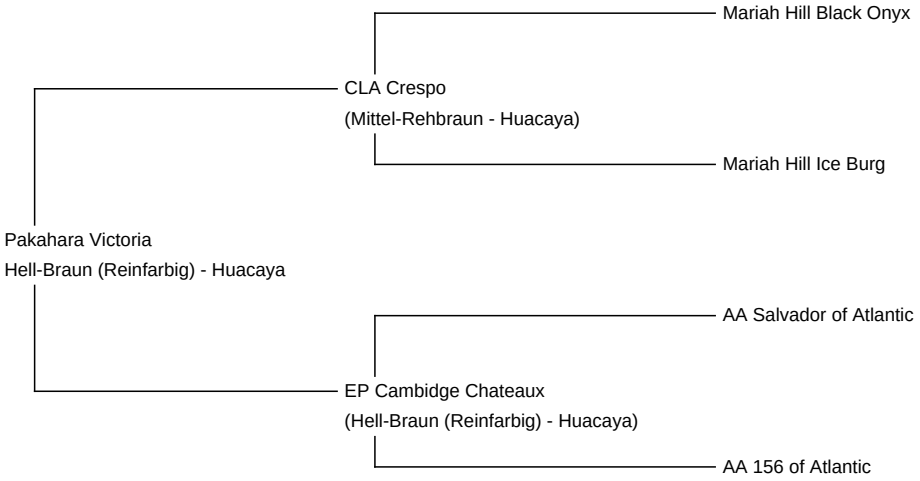

Vlies:

22.00µ SF 21.00µ Wellenlauf 41.00 Grad/mm Stapellänge 100 mm

(Entnommen an 3/06/2023 im alter von 3 Jahre)

Beschreibung:

Victoria ist eine sehr schön gebaute, großrahmige Stute, mit einem sanften Wesen. Ihr Vlies zeichnet sich durch einen schönen Crimp, und einer guten Stapellänge aus. Für Farbzüchter in braun bringt sie ideale Vorraussetzungen mit: bisher hat ihre Mutter EP Cambridge Chateaux auch in dritter Generation immer braun vererbt. So hat auch Victorias erstes Fohlen, der am 06.05.2023 geborene Pakahara Paran, wieder diese Farbe. Gern können auch beide zusammen verkauft werden.
Bei Interesse kann die Stute auch gedeckt verkauft werden (Preis auf Anfrage).
Z.Z. funktioniert die Mailfunktion leider nicht. Bei Interesse mich bitte unter der 0151 282 536 04 anrufen.

Anzahl geborener Crias dieser Stute: 1

Alpaka Foto 1

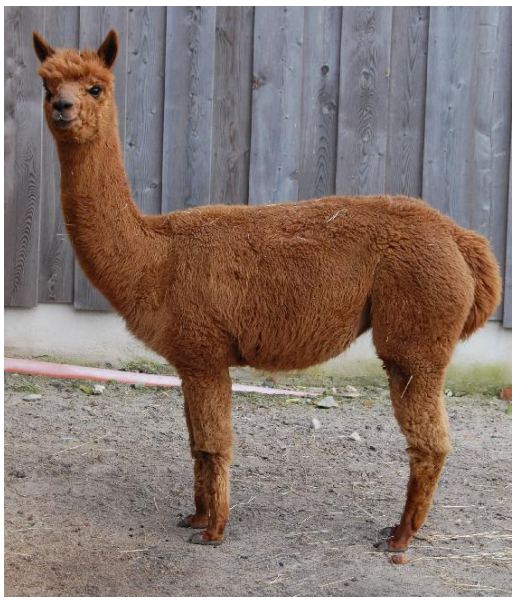

Alpaka Foto 2