Alpaka Glück Elvis

Price: Price on Application
Sire: Alpaka Glück Earl Magic
Dam: Alpaka Glück Paradise
Type: Young Male (Intact)
Breed Type: Huacaya
Colour: Medium Fawn
Registered With: AAeV
Blood Lineage: Brutus, Forestglen Seth
Date of Birth: 19th September 2022

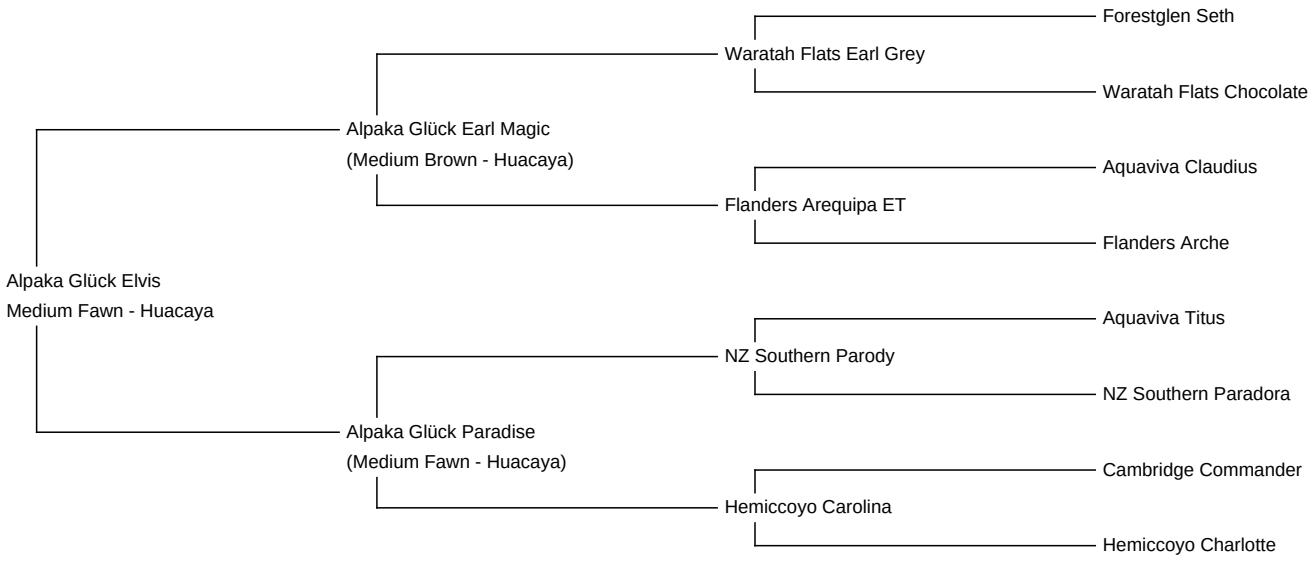

Diameter (Micron) of first fleece sample: 13.50µ

Fleece: (2nd)

16.70µ SD 3.90µ CV 23.60% % Over 30 Microns(µ) 0.00% SF 16.60µ Curvature 46.10 deg/mm

Fibre Testing Authority: Art of Fibre

Description:

Alpaka Glück Elvis hat sich zu einem stattlichen Junghengst entwickelt. Sein Körperbau ist wohl proportioniert. Er hat ein solides Fundament und schnurgerade Beine. Sein Vlies ist sehr fein, dicht, gleichmäßig und es weist eine tolle Crimpstruktur auf. Seine Vlieswerte von 13,5 Micron und einem SD von 3,1 sprechen für sich.
Elvis ist ein Sohn unseres erfolgreichen Vererbers Alpaka Glück Earl Magic. Unser Earl Magic ist der erfolgreichste braune Hengst der letzten 3 Jahre in Deutschland. Er holte sich 12 Color-Champion-Titel, einen Grand Champion und ein Mal Best of Vlies-Show. Sein 5 jähriges Vlies wurde von verschiedenen Richtern als Fohlenvlies bezeichnet und als außergewöhnlich gelobt. Bereits in seiner ersten Fohlengeneration brachte er mehrere Champions hervor. Earl Magic hat seinem Sohn nicht nur sein super feines Vlies sondern auch seinen sanften ausgeglichenen Charakter vererbt.
Earl Magics Stammbaum ist genetisch hoch interessant. Er vereint die erfolgreichen Zuchtlinien Waratah Flats Earl Grey als seinen Vater und Aquaviva Claudius als Vater seiner Mutter miteinander.
Die Mutter von Elvis ist unsere wunderschöne Alpaka Glück Paradise. Ihren Stammbaum schmücken so erfolgreiche Vererber wie Aquaviva Titus, Alpine Fiber`s Brutus und Peruvian Hemingway.
Alpaka Glück Elvis hat die besten Voraussetzungen für einen zukünftigen erfolgreichen Deckhengst.

Prizes Won:

2. Platz in Osterhofen 2023

Elvis 1

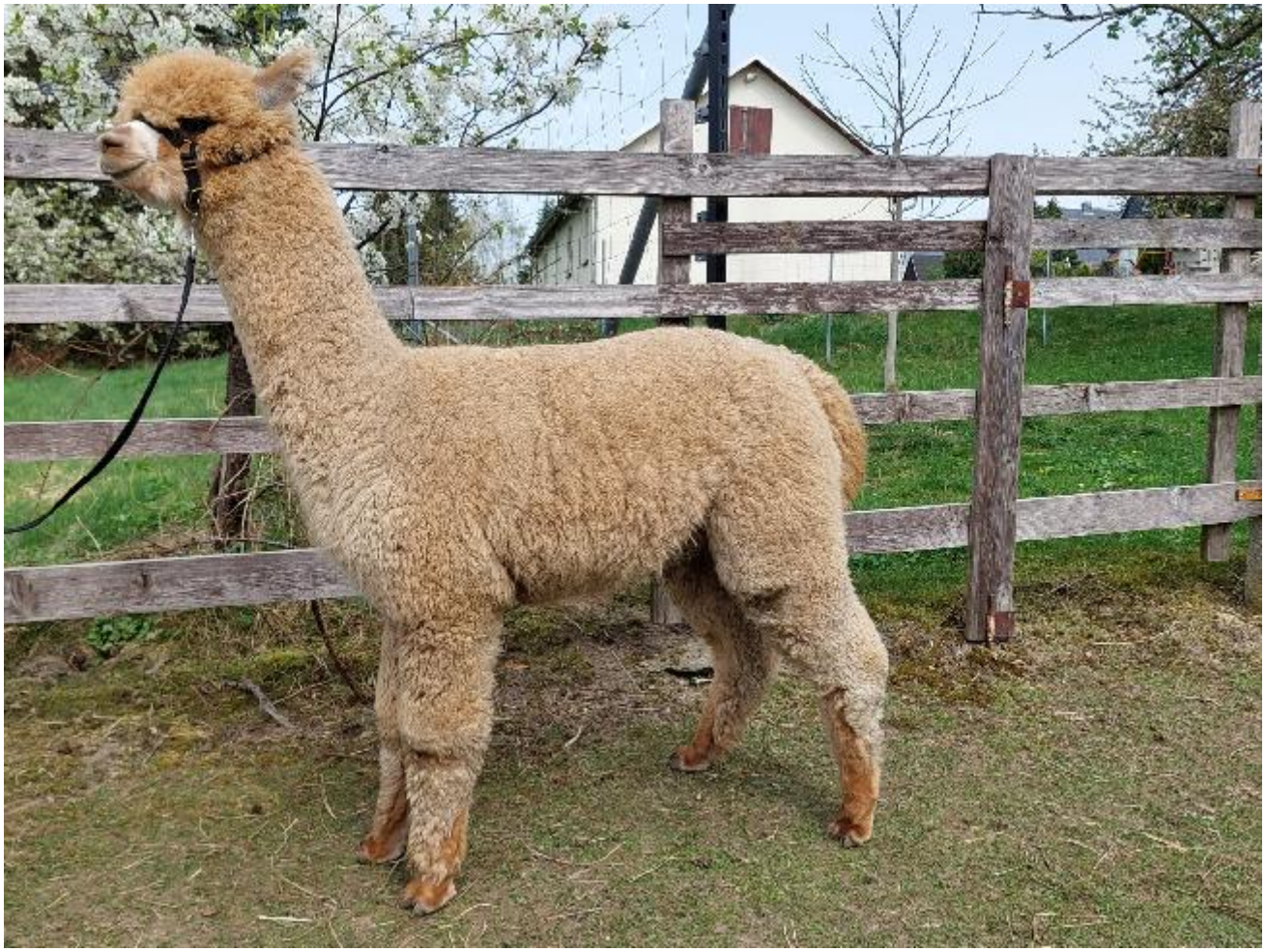

Alpaca Photo 2

Alpaca Photo 3