NL19 Stern
Price: €2,300.00
Sire: Nancho
Dam: Stella
Type: Female
Breed Type: Huacaya
Colour: Beige (Solid Colour)
Registered With: AZVD
Date of Birth: 1st June 2017

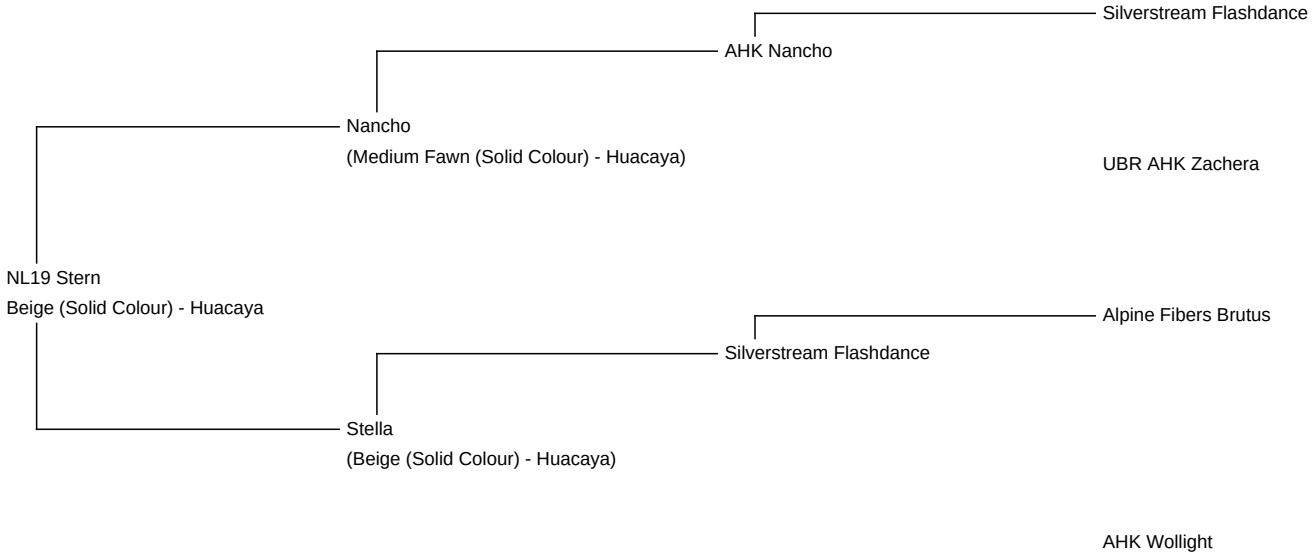

Description:

Stern ist eine 7jährige tolle Stute, die uns bisher 3 wunderschöne Fohlen geschenkt hat. Das Hengstfohlen darf mit umziehen. Stern hat bei der ZEP tolle 95 Punkte erreicht, davon 50 Punkte für den Phenotyp. Stern ist bei Trächtigkeit eine Diva unter den Damen. Wir können sie gut händeln. Faser 2025: AFD: 22,9 micron, SD: 4,6 micron, CV: 20,2 %, Comfort: 93,6 %, Curve: 33,7 deg/mm, Curve SD: 25,4 deg/mm. Weitere Stuten können ausgewählt werden, da wir wegen Zuchtpause stark reduzieren. Der Preis ist netto.

Number of Crias bred from female: 3

NL19 Stern

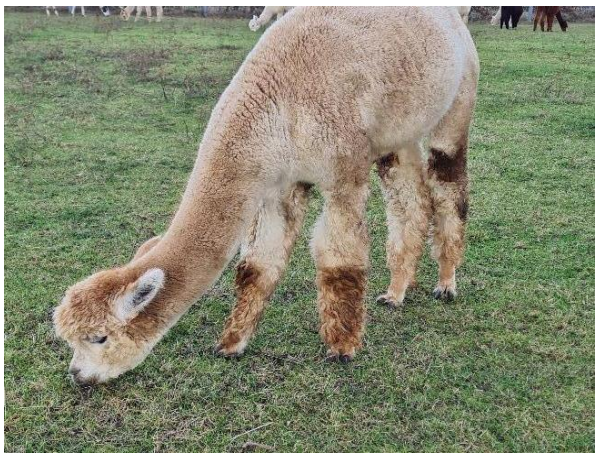

Alpaca Photo 2

Stern mit ihrem Hengstfohlen Shugar