OLD Candy Man X

Preis: Preis bei Anfrage (VERKAUFT)
Vater: Xanadu Anthem
Mutter: WIT Black Candy Girl
Typ: Deckhengst
Rasse: Huacaya
Farbe: Mehrfarbig
Registriert mit: AAeV
Blutlinie: Xanadu Anthem
Geburtsdatum: 27/09/2021

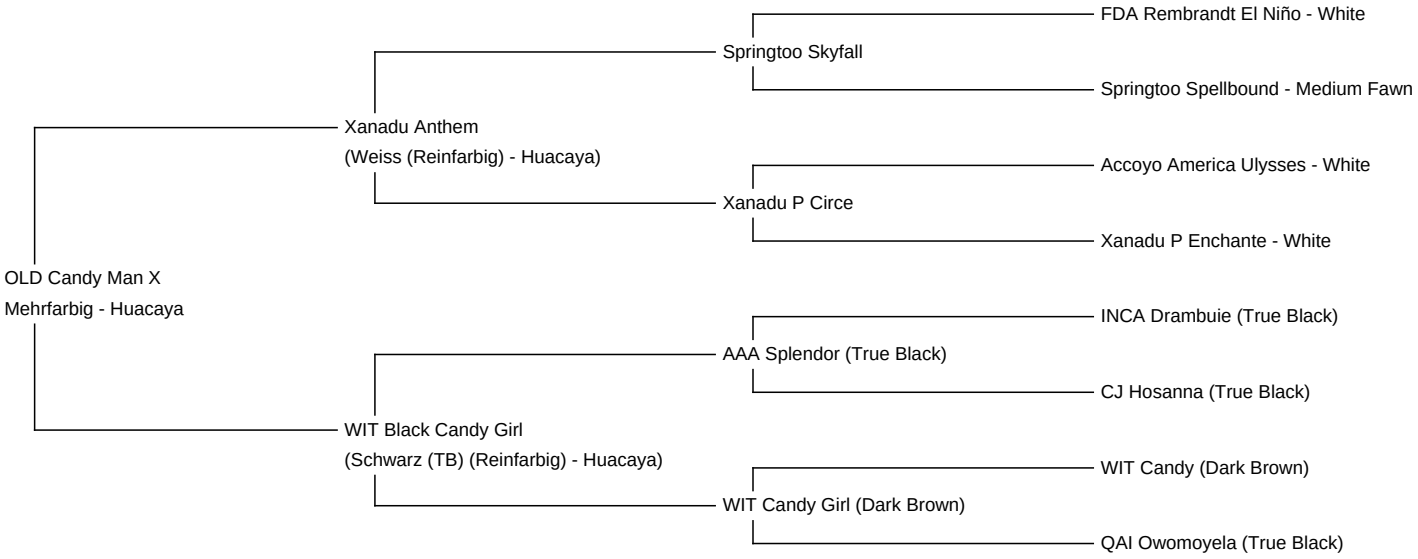

Vlies: (1.)

13.20µ Standardabweichung 2.80µ COV (der Variationskoeffizient) 20.90% % über 30 Mikron(µ) 100.00% Stapellänge 115 mm

(Entnommen an 1/05/2022 im alter von 8 Monate)

Faser-Untersuchungsorganisation: Art of Fibre

Beschreibung:

Wir verkaufen diesen prächtigen multicolor, teilweise Appaloosa farben mehrfachen Champion Hengst.

OLD Candyman X ist das perfekte complete Package, wie Richter so schön sagen. Ein perfekter, extrem kräftiger Körperbau, in Kombination mit einem extrem schönen Typ trifft auf perfekte Faserwerte und Faser Charakteristika. Sein Vlies ist extrem fein (13 Micron), extrem Uniform (SD: 2,8) in der Faserprobe, aber eben auch über das gesamte Vlies hinweg. Darüberhinaus zeigt er einen sehr feinen Crimpstyle in einer super schönen Stapelbildung, welche nur bei einer sehr guten Dichte möglich ist. Wir glauben, dass diese Charakteristika mit dem Zusatz ein extrem glänzendes Vlies zu haben sehr selten in der Multicolor als auch Appaloosa Zucht ist und ihn so dafür ganz besonders interessant macht um diese Farben zu verbessern.

Candyman X steht auf der Weide oder im Showring wie eine 1. Er die perfekte Kombination von Mutter und Vater geerbt.

Sein Vater Xanadu Anthem ist ein amerikanischer Import Hengst (USA), der mittlerweile nur noch Inhouse im Einsatz ist. Anthem ist unser riesiger Eisbär, der phänotypisch nicht edler, schicker und großrahmiger sein könnte. Sein Vlies ist ultra fein (15 Micron 2. Vlies), uniform, dicht und extrem lang. Anthem gehört zu einem dieser seltenen “perfekten” Alpakas die sowohl phänotypisch als auch vliestechnisch keine Wünsche offen lassen. Kein Zufall, dass er sich so extrem gut vererbt hat. Seine Fohlen sind eine Kopie von Anthem selbst mit perfektem Körperbau, toller Präsenz und einem elite Vlies. Dazu hat er alle Farben vererbt bis hin zu grey und black. Candyman ist eines dieser besonderen Fohlen, dass wir nachdem er sich auf den Show bewiesen hat nun verkaufen, sodass er 2024 in seine 1. Decksaison starten kann. Die ersten Deckungen haben bereits im September 2023 geklappt.

Seine Mutter Black Candy Girl ist unsere beste schwarze Zuchtstute im Stall, jedes ihrer Fohlen ist ein Garant für Qualität. Sein Halbbruder OLD Black Tiger war ebenfalls Champion und ist ein erwiesener schwarzer ebenfalls extrem feiner Deckhengst in unserer Station, der mit hellen Alpakas viel tiefes schwarz bringt.

Wir freuen uns riesig diesen unfassbar guten Hengst anbieten zu können um andere Zuchten mit diesem Kracher den nächsten Step zu ermöglichen. Wir gehen davon aus das Candy Man X sehr viel Farbe vererben wird, sowie konstant seinen Typ und seine Qualität, denn er ist kein Zufallsprodukt, sondern Generationen auf Qualität gezüchtet.

Mehr Infos gerne auf Anfrage.

Gewonnene Preise:

Shows 2023

Alpakashow Süd/ Ilshofen

- 1. Platz
- Color Champion Multicolor

Vliesshow World Conference Graz

- 1. Platz
- Color Champion Appaloosa

Shows 2022

AAeV Alpakashow Ulm

- 1. Platz
- Color Champion Multi Color

Alpakashow Süd/ Osterhofen

1. Platz

Internationale Vliesshow

- 1. Platz/ excellent Hand

Alpaka Foto 1

Alpaka Foto 2

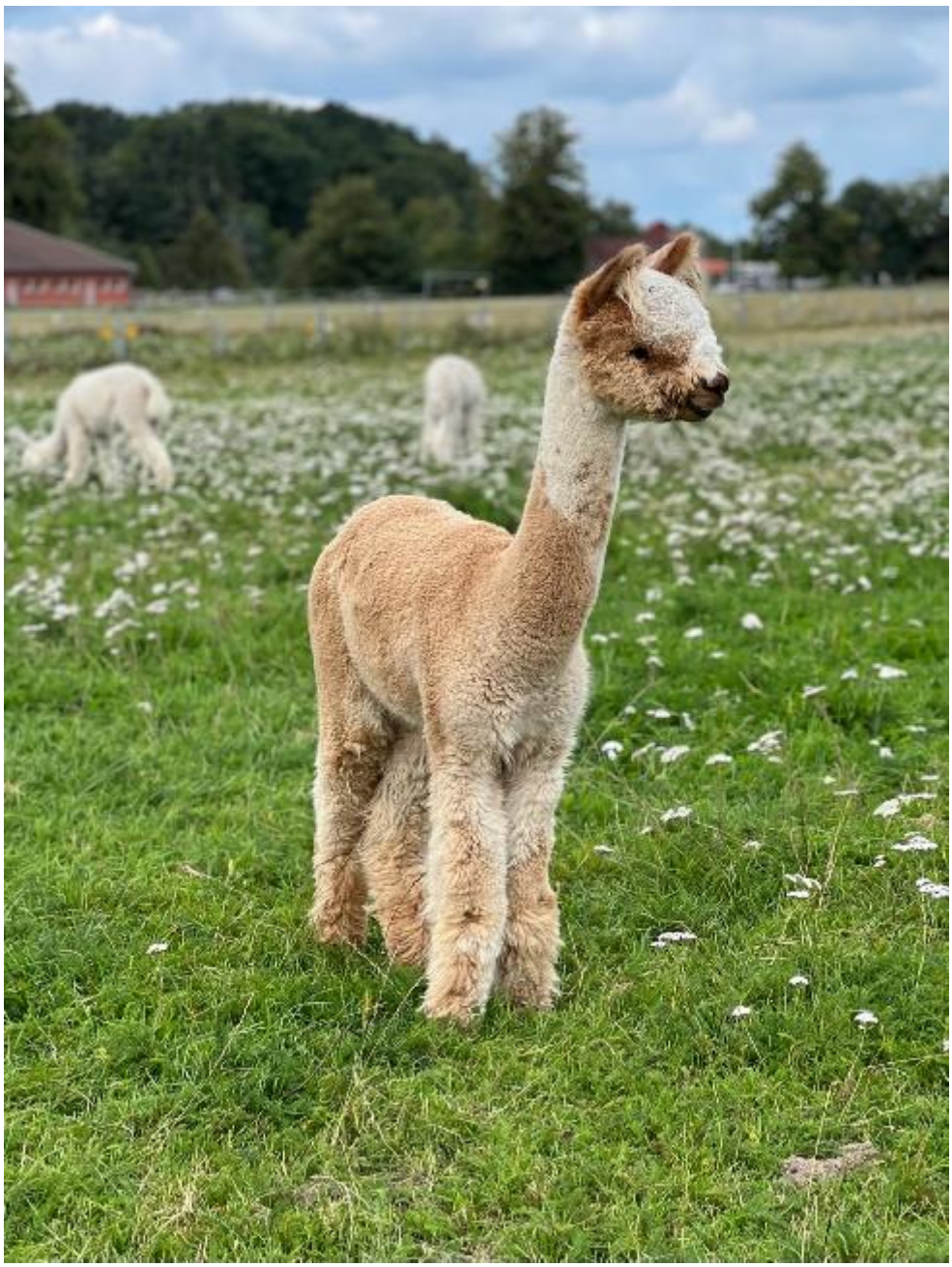

Alpaka Foto 3