TTA Chapman
Price: Either
Sire: AvA Glamour´s Sherlock
Dam: Hemiccoyo Alabama
Type: Young Male (Intact)
Breed Type: Huacaya
Colour: White
Registered With: AaeV und LAREU
Blood Lineage: Aquaviva Titus
Date of Birth: 3rd July 2022

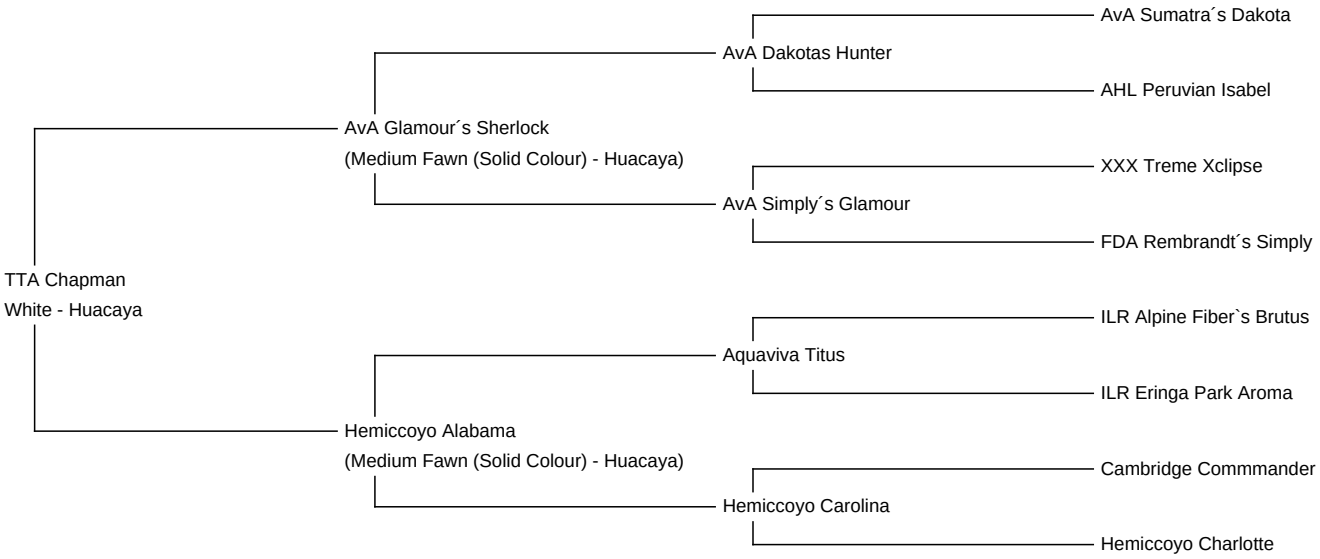

Fleece: (1st)

15.10µ SD 3.50µ Curvature 52.60 deg/mm

(taken on 11th July 2023 at 1 Year of age)

Fibre Testing Authority: Art of Fibre

Description:

Chapman ist ein wunderschöner Junghengst mit korrektem Körperbau und feinem Vlies mit viel Glanz und genügend Crimpstyle. Er vereint mit Dakotas Hunter und Aquaviva Titus zwei absolute Top-Linien in sich. Chapman ist easy im Handling und gut halfterführig. Ein Gewinn für jede Alpakazucht auf hohem Niveau!

Chapman aktuell

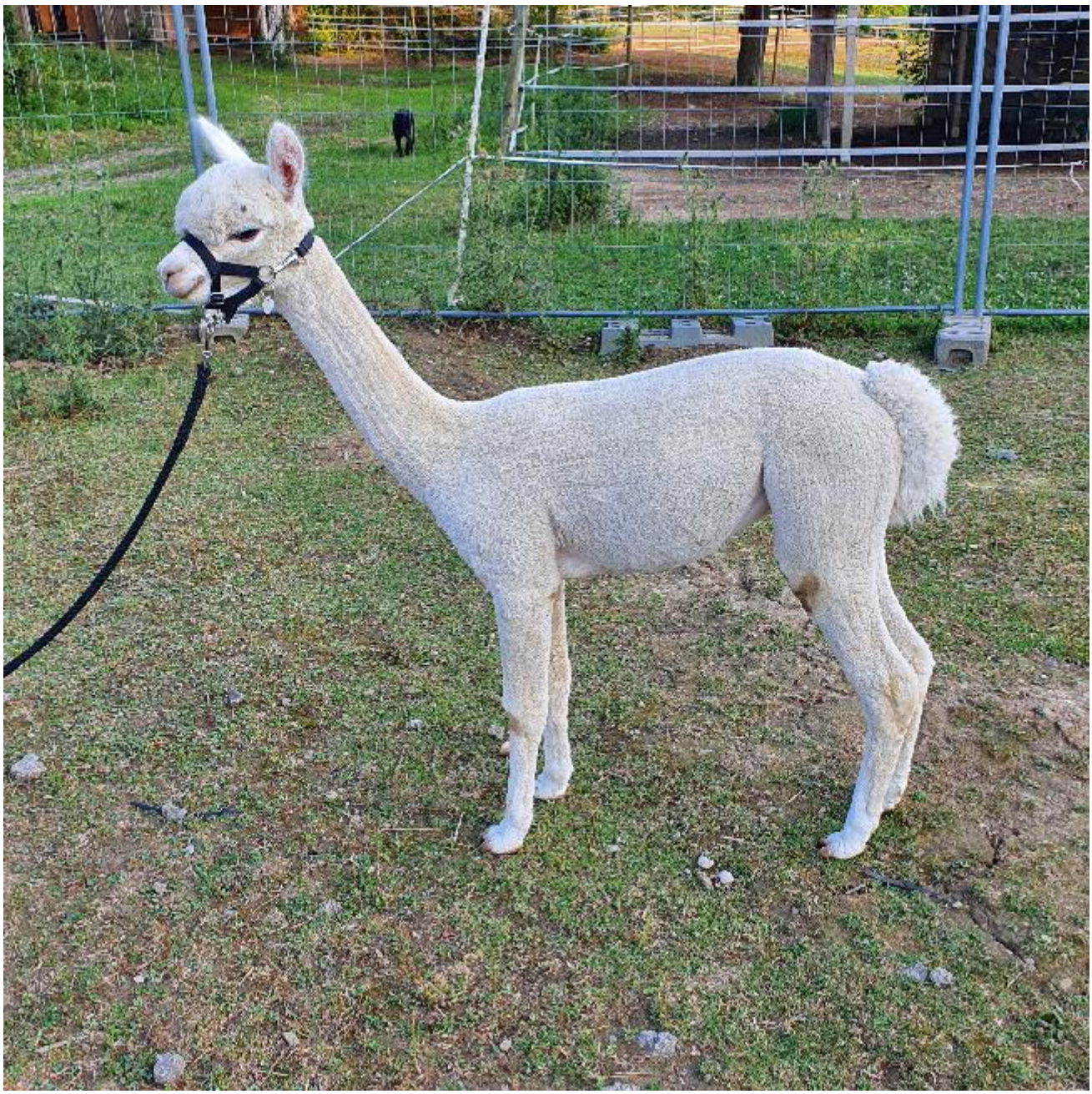

Chapman vor der Schur
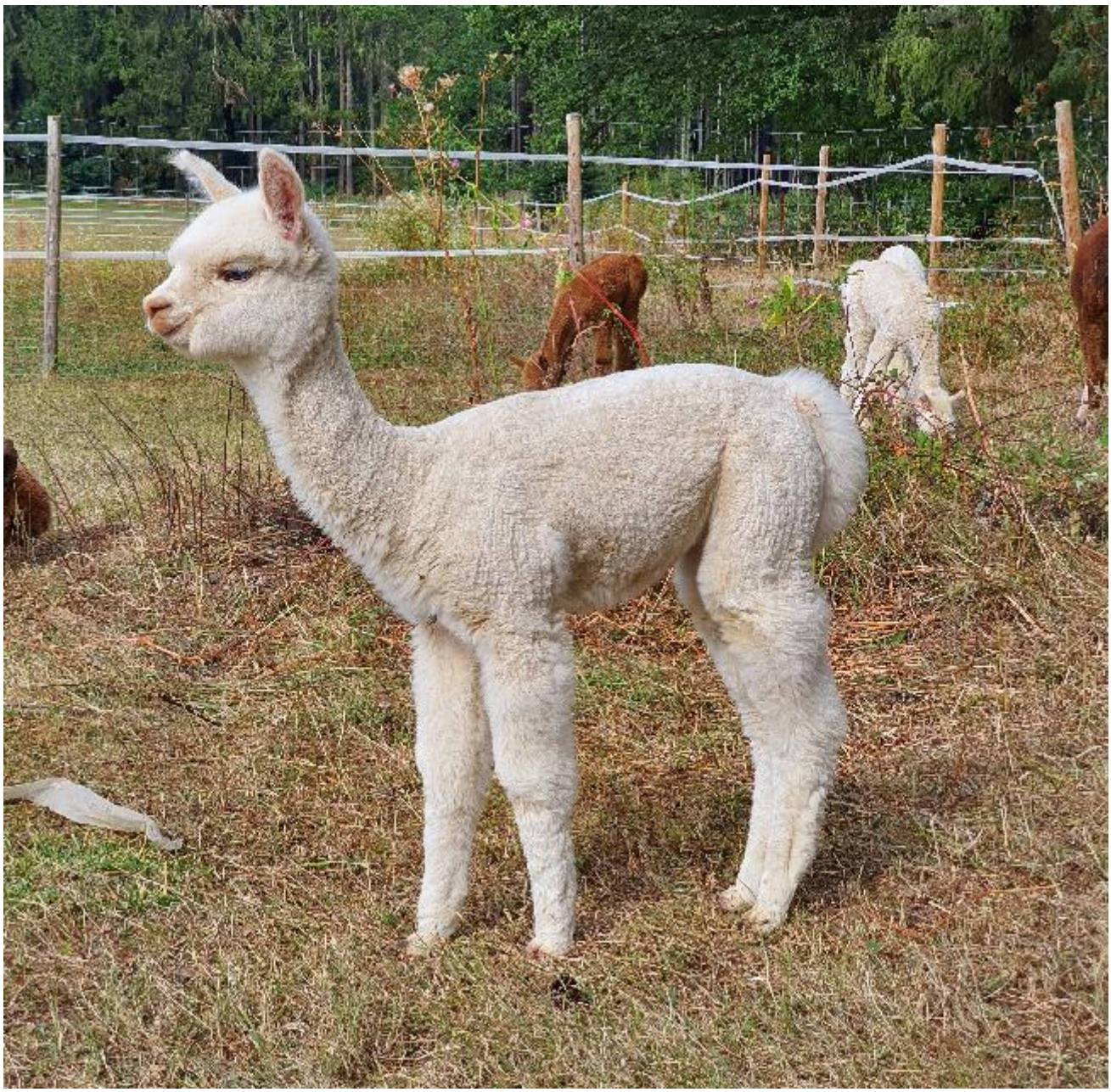
Chapman als Fohlen