HAH Arlette

Price: Price on Application (SOLD)
Sire: Hat Trick
Dam: Amy
Type: Female
Breed Type: Huacaya
Colour: Fancy
Registered With: AAA6585
Date of Birth: 6th June 2022

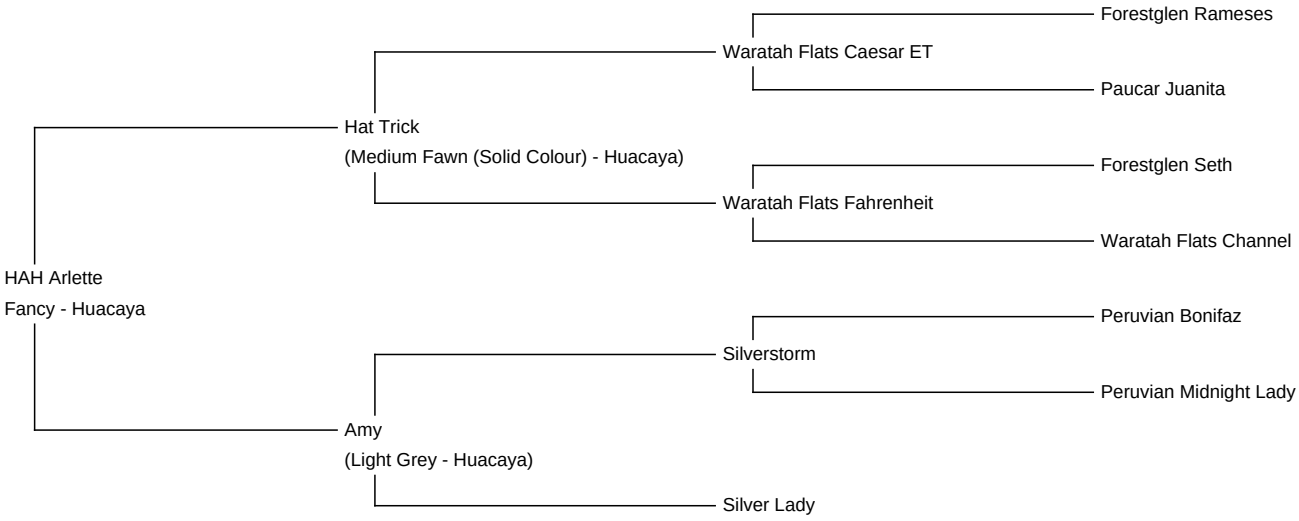

Description:

HAH ARLETTE ist unsere wunderschöne Jungstute, sehr gut gewachsen, in der Farbe Rosegrey! Sie ist die erste Stute in der Farbe Light Rosegrey von WTH Hat Trick, die zum Verkauf angeboten wird. Wunderschön bewollt, dichtes Vlies, tolle Stapellänge, sehr feiner Crimp. Ihr Vater, WTH Hat Trick ist der Hengst der Sonderklasse. Sein Vlies hat ihm einige Championstitel in Neuseeland eingebracht. In seinem Stammbaum kann er auf große Namen zurückblicken, wie zum Beispiel: Forestglen Seth, S. Rasputin, Maestro, El Dorado, Highlander INTI und mehr. Die Mutter ist AVA Amy in der Farbe Light Silber Grey.

Alpaca Photo 1

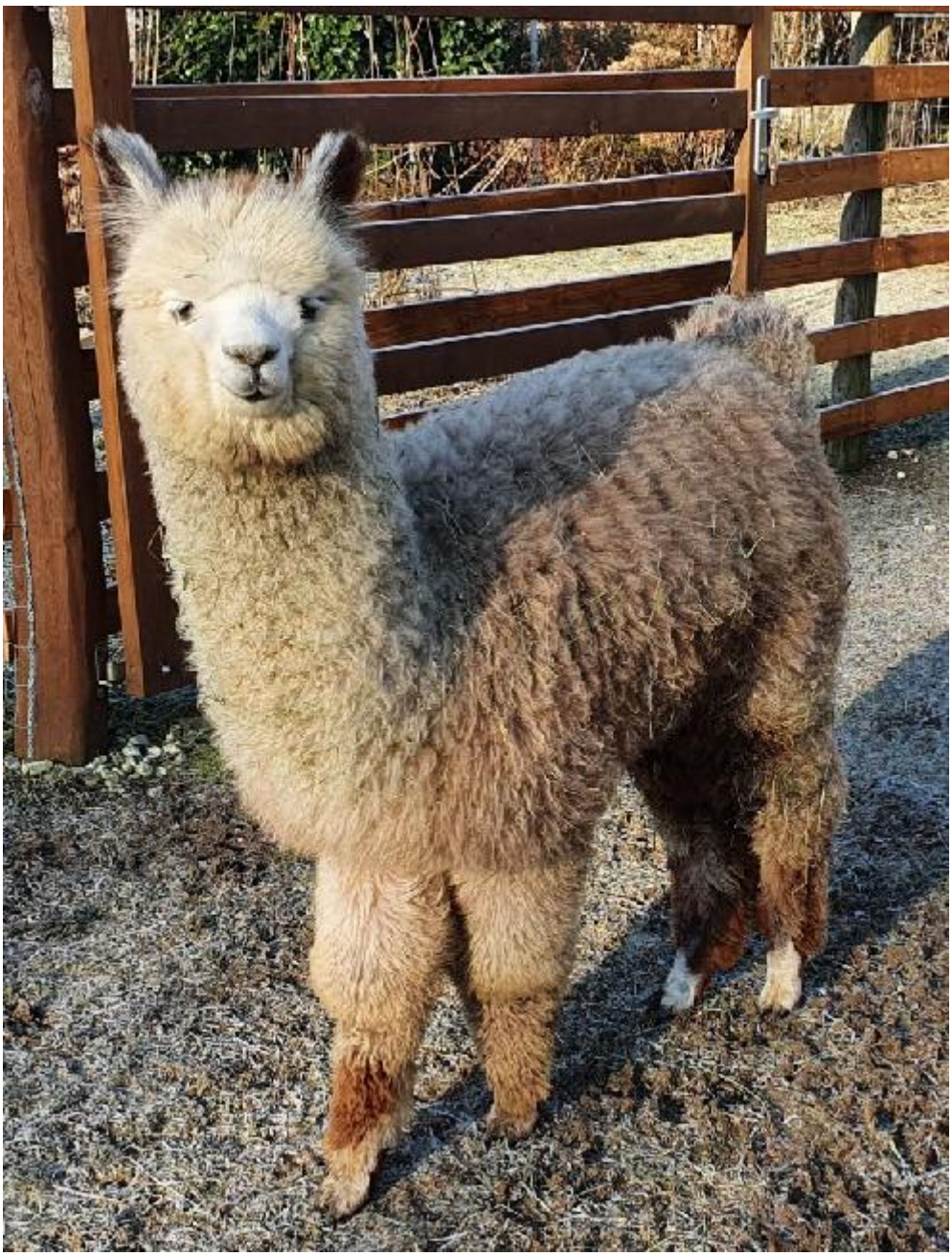

Alpaca Photo 2

Alpaca Photo 3