Alpaka Glück Extra Quanah

Price: Either (SOLD)
Sire: Alpaka Glück Earl Magic
Dam: NZ Southern Cobra
Type: Female
Breed Type: Huacaya
Colour: Fancy
Blood Lineage: Forestglen Seth, Aquaviva Clau
Date of Birth: 10th July 2022

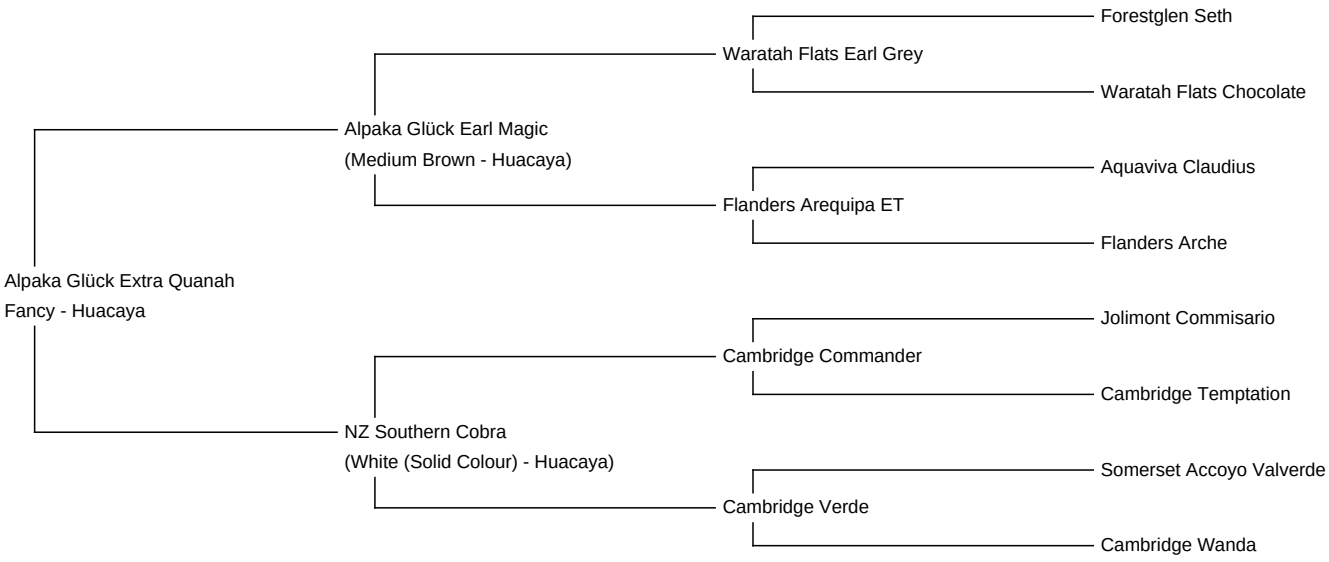

Description:

Extra Quanah macht ihrem Namen alle Ehre. Sie ist das einzige Multicolor-cria unseres mehrfachen Champions und Best of Show-Gewinners Alpaka Glück Earl Magic. Ihre Mutter ist eine der ausgewählten Zuchtstuten, die der neuseeländische Züchter und Show-Richter Nic Cooper auf seine Farm nach Frankreich brachte. Sie zeichnet sich durch eine sehr hohe Feinheit aus, die sie auch gehalten hat. Im Alter von 12 Jahren hat sie noch 20,9 Mikron und einen SD von 3,7.
Extra Quanah hat eine auffallend symmetrische Zeichnung. Ihr Vlies ist fein und hat ein sehr softes Handle. Sie ist ein großes, kräftiges, extrem lebensfrohes Stutfohlen und hat sich zur Anführerin unseres letzten Fohlenjahrganges profiliert.

Alpaca Photo 1

Alpaca Photo 2

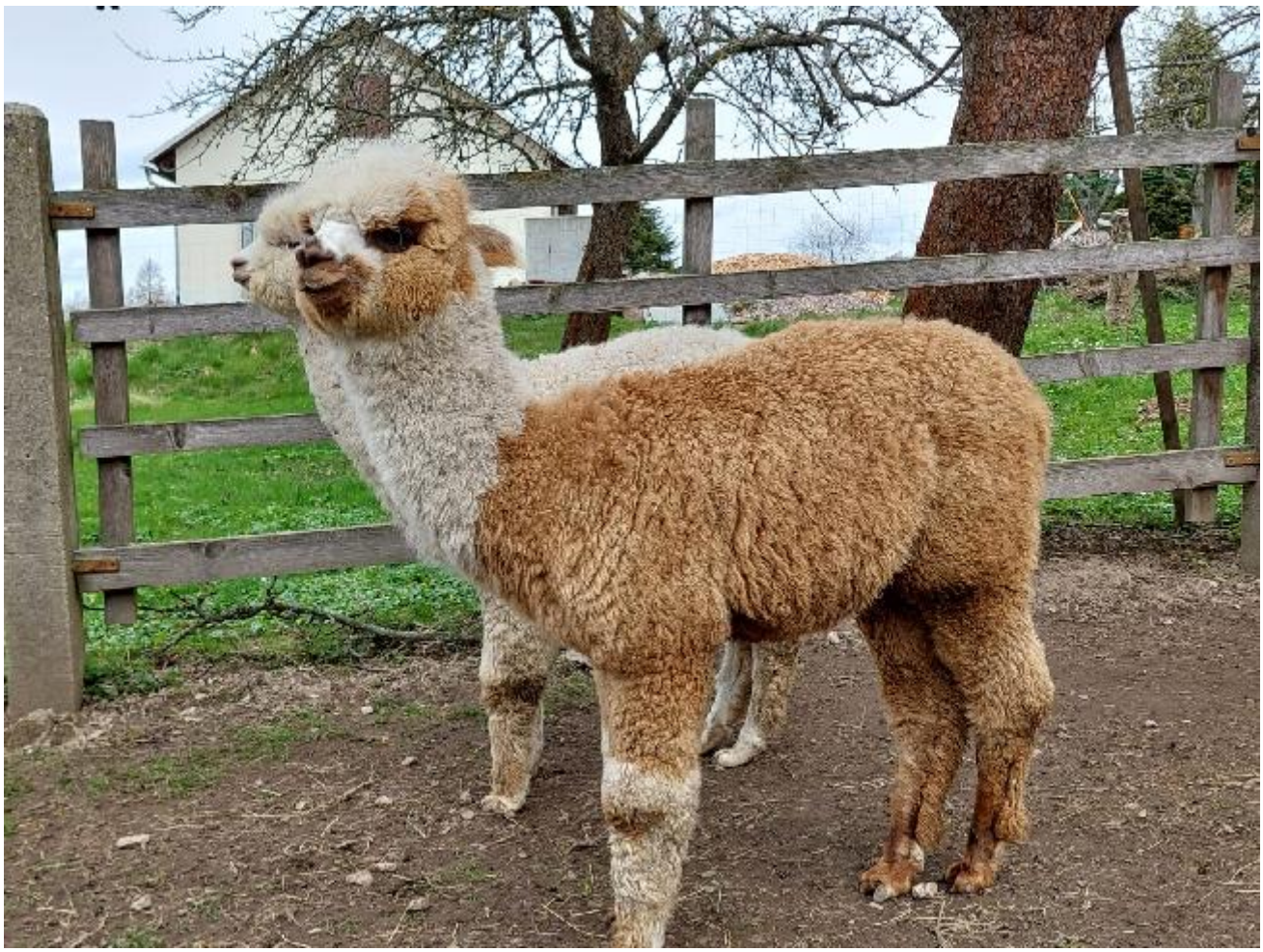

Alpaca Photo 3