MMU Bronze Takhini
Preis: k/A (VERKAUFT)
Vater: AHL Bronze Makaio
Mutter: ARNL Juavi
Typ: Stute
Rasse: Huacaya
Farbe: Weiss
Registriert mit: AZVD
Blutlinie: Snowmass Bronze Sculptor
Geburtsdatum: 24/06/2019

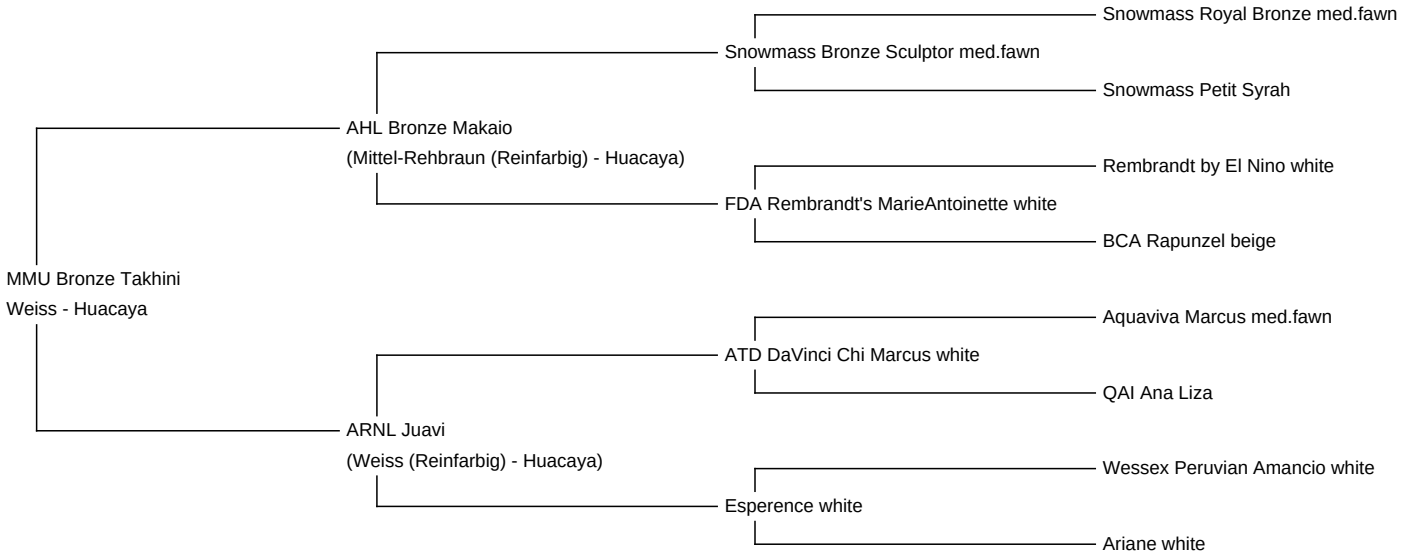

Diameter (Mikron) der ersten Vlies Probe: 21.90µ

Vlies: (2.)

23.30µ Standardabweichung 5.30µ COV (der Variationskoeffizient) 22.60% % über 30 Mikron(µ) 10.50% SF 23.00µ

Wellenlauf 44.60 Grad/mm Stapellänge 100 mm Ertrag 3.25 Kg/Jahr

(Entnommen an 15/05/2019 im alter von)

Faser-Untersuchungsorganisation: Australian Alpaca Fibre Testing

Beschreibung:

MMU Bronze Takhini ist eine große, kräftige Stute. Von ihrem Vater AHL Bronze Makaio hat sie ihren stabilen, korrekten Körperbau geerbt, ihre Mutter ist die weiße, niederländische Stute ARNL Juavi.
Takhini's Vlies hat einen ausgeprägten Crimp, ist schön dicht und hat ein schönes Längenwachstum.
Auf der rechten Seite neben dem Schwanzansatz hat sie einen kleinen (ca. 1cm²) fawnfarbenen Spot.
Sie hat am 24.06.2023 ihr erstes Fohlen bekommen, ein weißes Stutfohlen von Flanders Ciano ET, einem Sohn von dem Top-Hengst Aquaviva Claudius.
Da wir die Anzahl unserer Alpakas nicht mehr vergrößern wollen, möchten wir Takhini die Chance geben in einer neuen Herde zu kommen. Wir verkaufen sie als Hobbystute, sie hat nur auf einer Zitze Milch.

Die letzte Faserprobe wurde im Faserlabor des AZVD durchgeführt(OFDA2000), die Faserwerte für 2023 sind in Arbeit.

Weitere Verkaufstiere findet Ihr auf unserer Webseite: www.alpaka-ranch-marschel.de

Gewonnene Preise:

keine Showteilnahmen wegen Corona

MMU Bronze Takhini am 08. Feb. 2023

MMU Bronze Takhini am 08. Feb. 2023

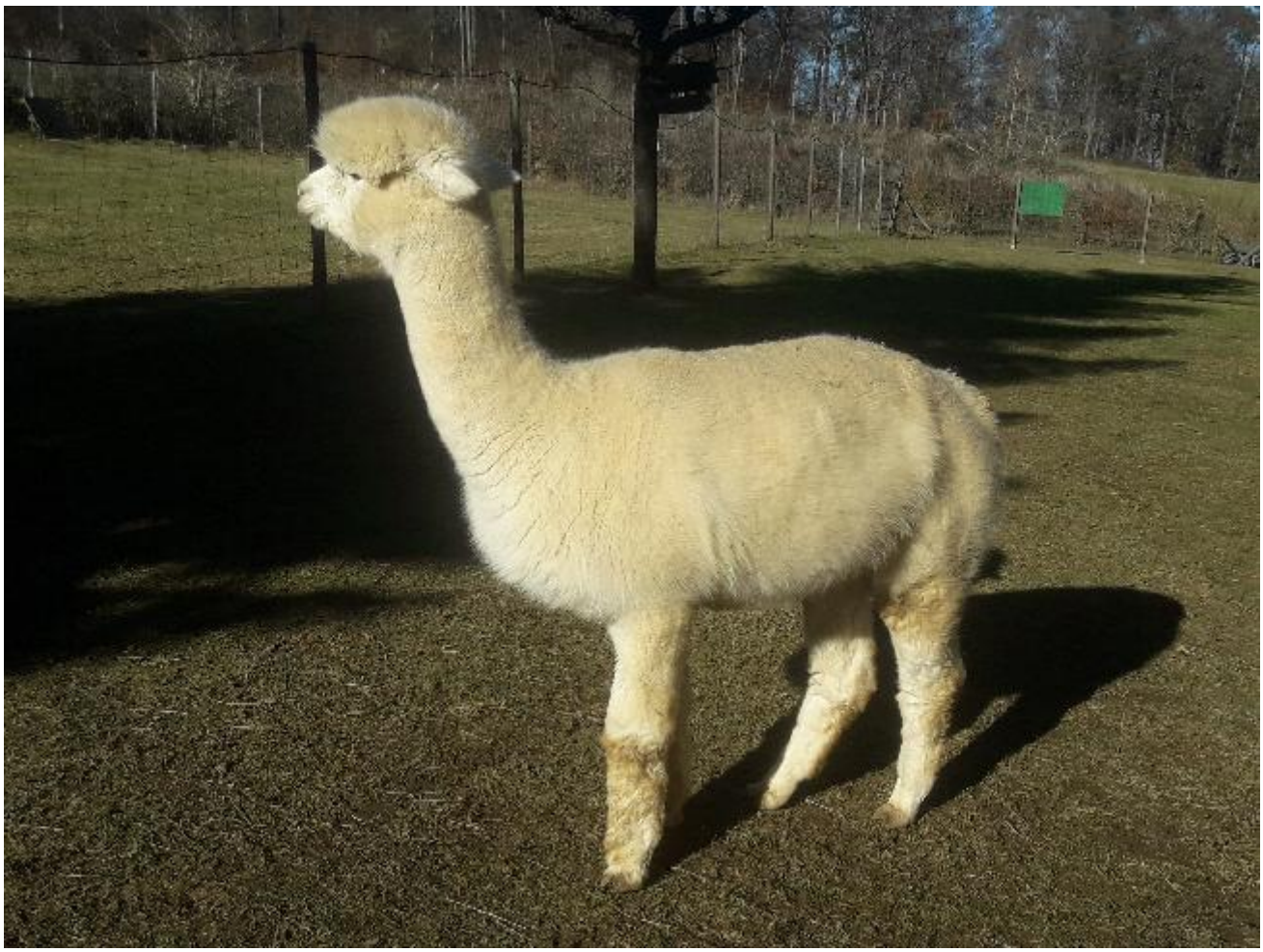

MMU Cia Tayrona, Takhini's erstes Fohlen