SAW Emiglia

Preis: €4,500.00 (VERKAUFT)

Vater: TRU Masterpiece

Mutter: AVA Escada

Typ: Stute

Rasse: Huacaya

Farbe: Beige (Reinfarbig)

Registriert mit: Alpaca Association Austria

Geburtsdatum: 27/07/2016

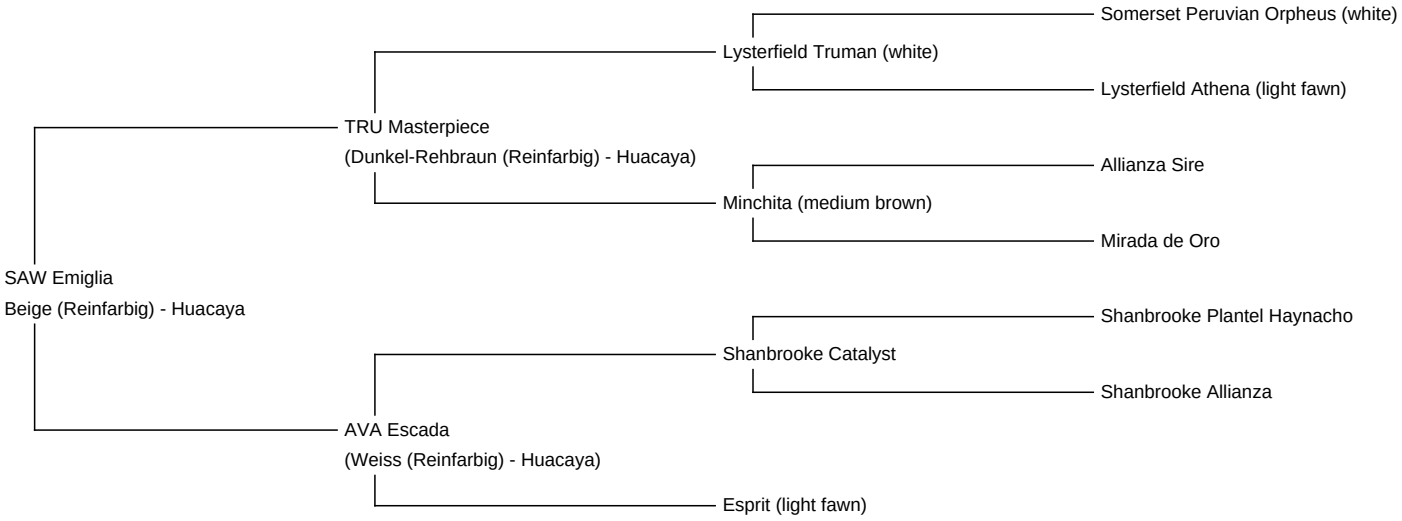

Diameter (Mikron) der ersten Vlies Probe: 18.10µ

Vlies: (5.)

22.30µ Standardabweichung 4.90µ COV (der Variationskoeffizient) 21.90% SF 21.90µ Wellenlauf 40.20 Grad/mm

Stapellänge 85 mm

(Entnommen an 15/07/2021 im alter von 5 Jahre)

Beschreibung:

SAW Emiglia ist eine völlig ausgeglichene, eher klein gewachsene Stute in der Farbe beige. Sie hat bereits 2 Fohlen zur Welt gebracht - 1 x beige mit hervorragenden Faserwerten und 1 x weiß (24.5.22).Sie ist eine besondersfürsorgliche Mutter und
versorgt ihr Fohlen aufs Allerbeste. Emiglia erreichte bei der Alpaca-Zuchtshow 2018 der AAA den 2. Platz in der Gruppe der Stuten beige 12-24 Mon.
Ihre Mutter Escada belegte den 2. Gesamtrang bei der Herdbuchprüfung 2022 der Alpaca Association Austria.

Anzahl geborener Crias dieser Stute: 2

Alpaka Foto 1

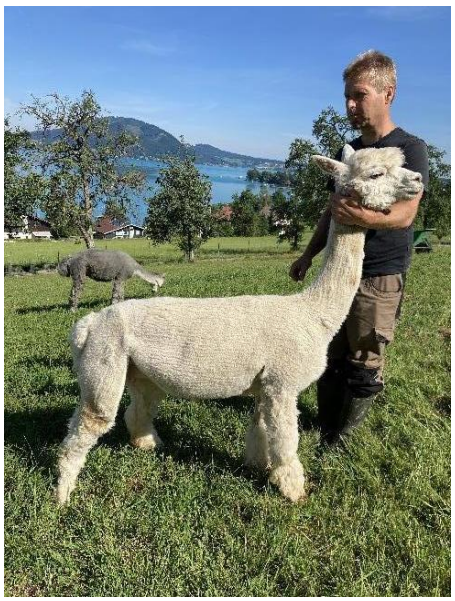

Alpaka Foto 2

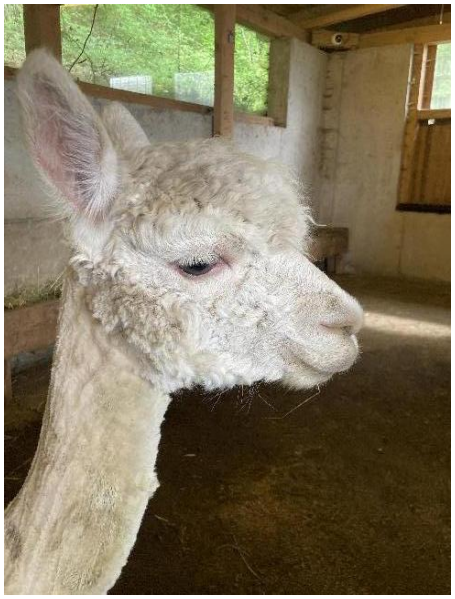
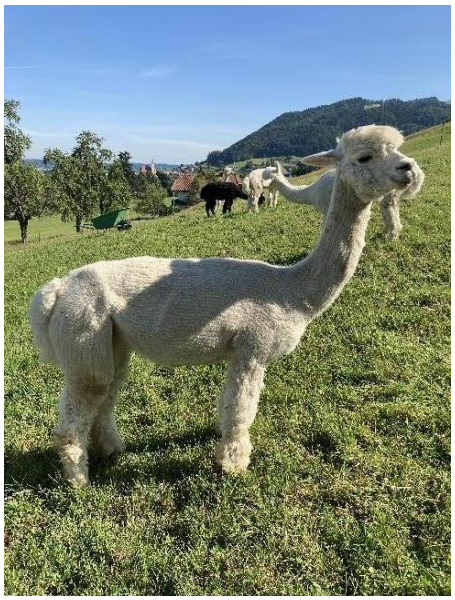
Alpaka Foto 3