SAL Romeo

Price: Price on Application (SOLD)
Sire: Sergio
Dam: PNG Bumblebee
Type: Young Male (Intact)
Breed Type: Huacaya
Colour: Medium Fawn
Registered With: AZVD
Date of Birth: 6th July 2018

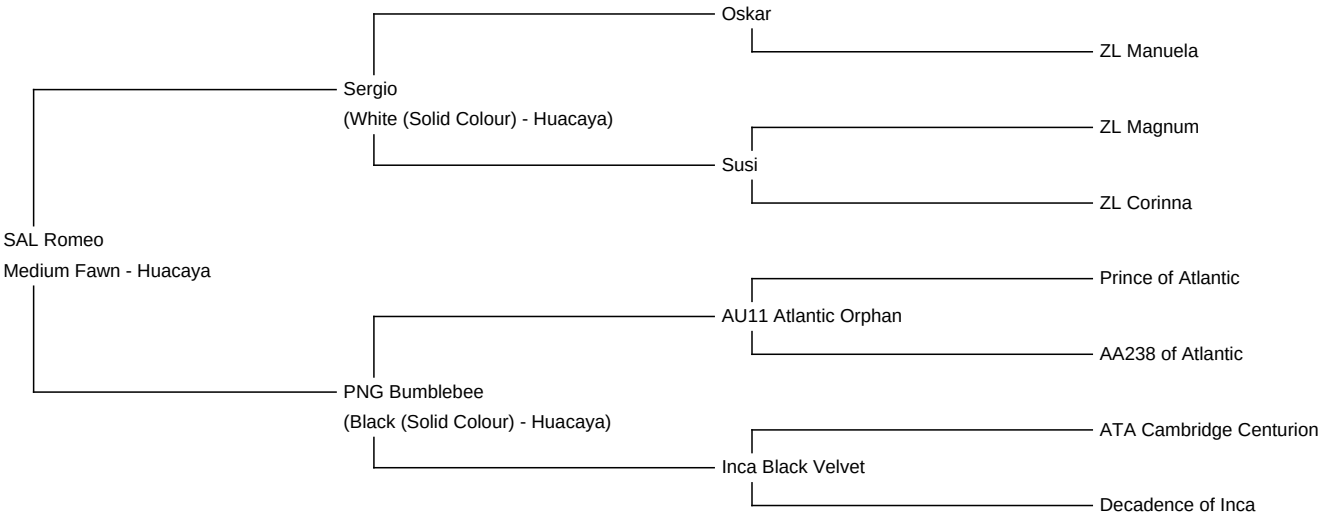

Fleece: (1st)

16.90µ SD 3.80µ CV 22.30% % Over 30 Microns(µ) 0.00% SF 16.70µ Curvature 38.10 deg/mm Staple Length 120 mm

(taken on 19th May 2019 at 10 Months of age)

Fibre Testing Authority: Australian Alpaca Fibre Testing

Description:

Romeo ist ein wunderschöner Hengst in den Farben dark fawn/weiß/schwarz mit einem sehr ausgeglichenen und umgänglichen Charakter. Optimal auch für den Einsatz tiergestützter Interventionen geeignet. Sein Vater Sergio (weiß) hat 99 von 100 Punkte bei der Zuchteignungsprüfung erreicht. Auch mit 8 Jahren überzeugt sein Vlies noch mit enormer Dichte und konstanter Feinheit. Seine Mutter (schwarz) hat im Alter von 8 Jahren noch 24mic feines Vlies.

Prizes Won:

Wir nehmen nicht mit Tieren an Shows teil.

Romeo

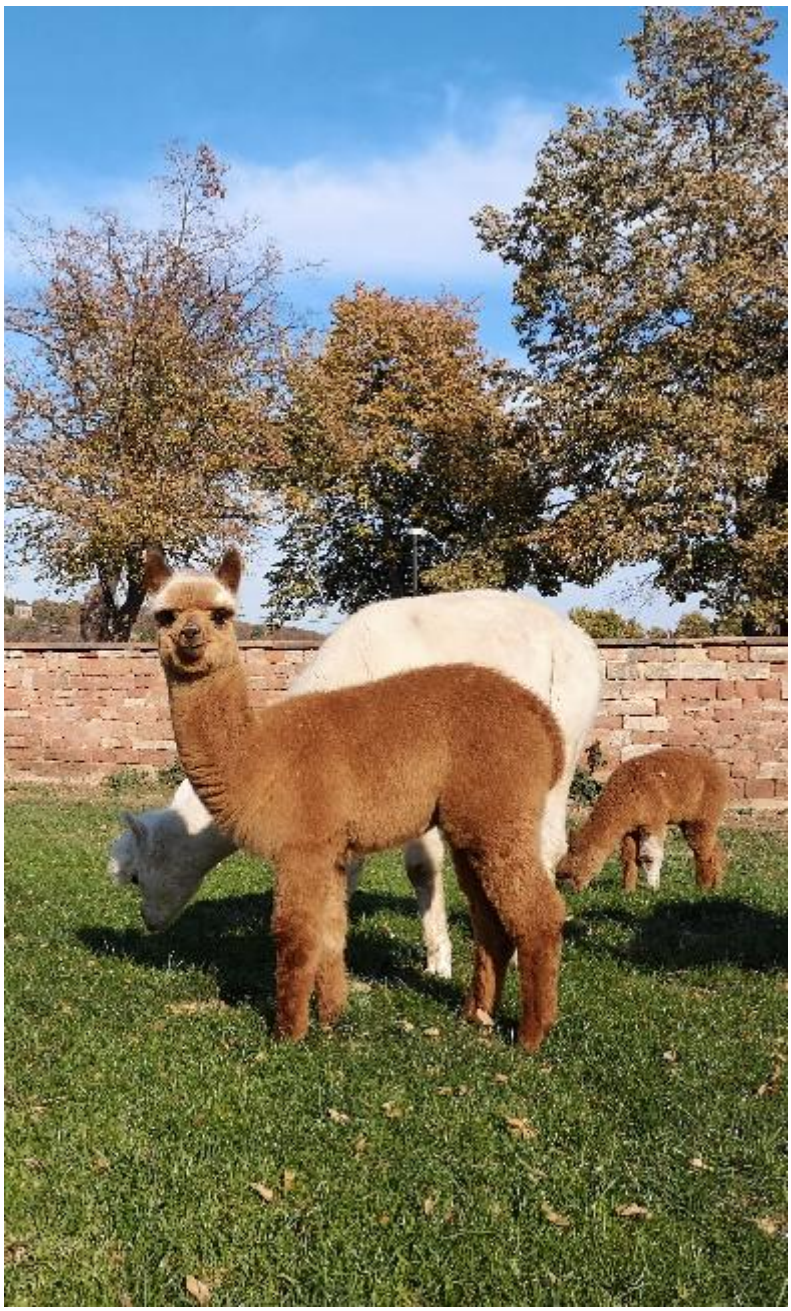

Romeo Mitte

Romeo aktuelles Bild