ALG Sofia - ZEP Kat. A

Price: Price on Application with male cria at foot (SOLD)

Sire: WIT Carino

Dam: WIT Brook

Type: Female

Breed Type: Huacaya

Colour: Light Fawn (Solid Colour)

Registered With: AZVD

Date of Birth: 5th June 2013

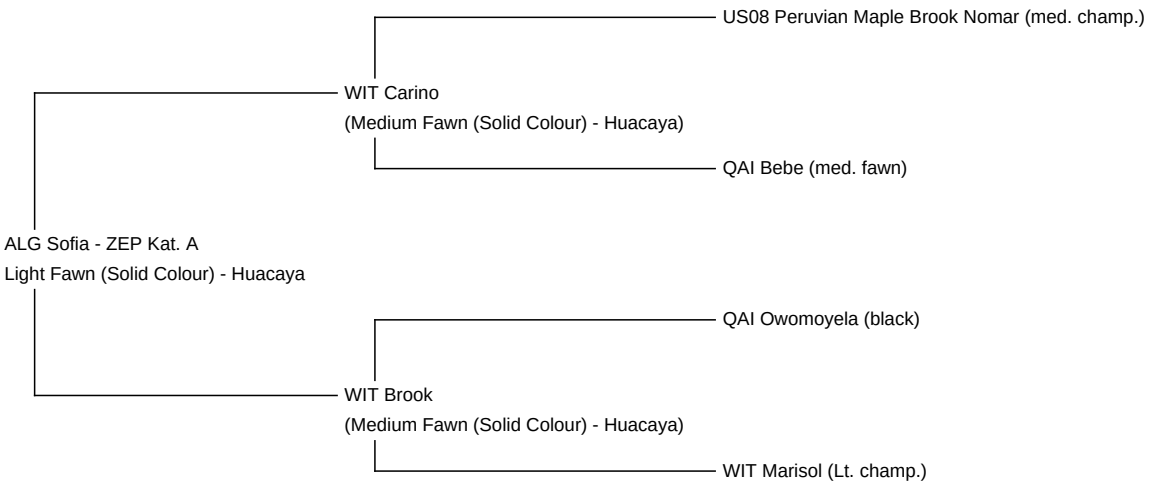

Diameter (Micron) of first fleece sample: 19.40µ

Fleece:

23.80µ SD 6.60µ CV 27.80% % Over 30 Microns(µ) 7.80% Curvature 38.60 deg/mm

Fibre Testing Authority: Yocom-McColl Testing Laboratories

Description:

Wir geben unsere Stute Sofia zusammen mit ihrem grey harlekin Appaloosa Hengstfohlen ab. Das Fohlen ist am 13.05.2025 geboren und topfit.

Sofias Abstammung lässt Züchterherzen höher schlagen.
Bislang hat sie uns einige sehr schöne Fohlen geschenkt: graue, maroon-farbige, grey harlekin sowie beige. Alle Fohlen hat sie problemlos geboren und erstklassig versorgt hat. Sie hat immer beim 1. Deckakt sofort aufgenommen.

Sofias gute Qualität hat sie in der ZEP bewiesen und mit hervorragenden 93 Punkten bestanden.

Ihr Charakter ist sehr lieb, sie lässt sich super handeln, ist in ihrer Herde ein ausgeglichenes Tier. Sie läuft super am Halfter.
Wir sind TB getestet und dürfen auch exportieren. Sofia und ihr Fohlen dürfen umziehen wenn das Fohlen etwas gewachsen ist.

Prizes Won:

Wir nehmen nicht an Shows teil.

Number of Crias bred from female: 7

Sire of Cria at Foot: OFA Appaloosa Jaden
Cria at Foot: Ein wunderschöner, topfitter Hengst in grey harlekin appaloosa
Date of Birth of Cria at Foot: 13th May 2025
Current Age of Cria at Foot: 31 Weeks and 2 Days

Sofia im Sommer 2019

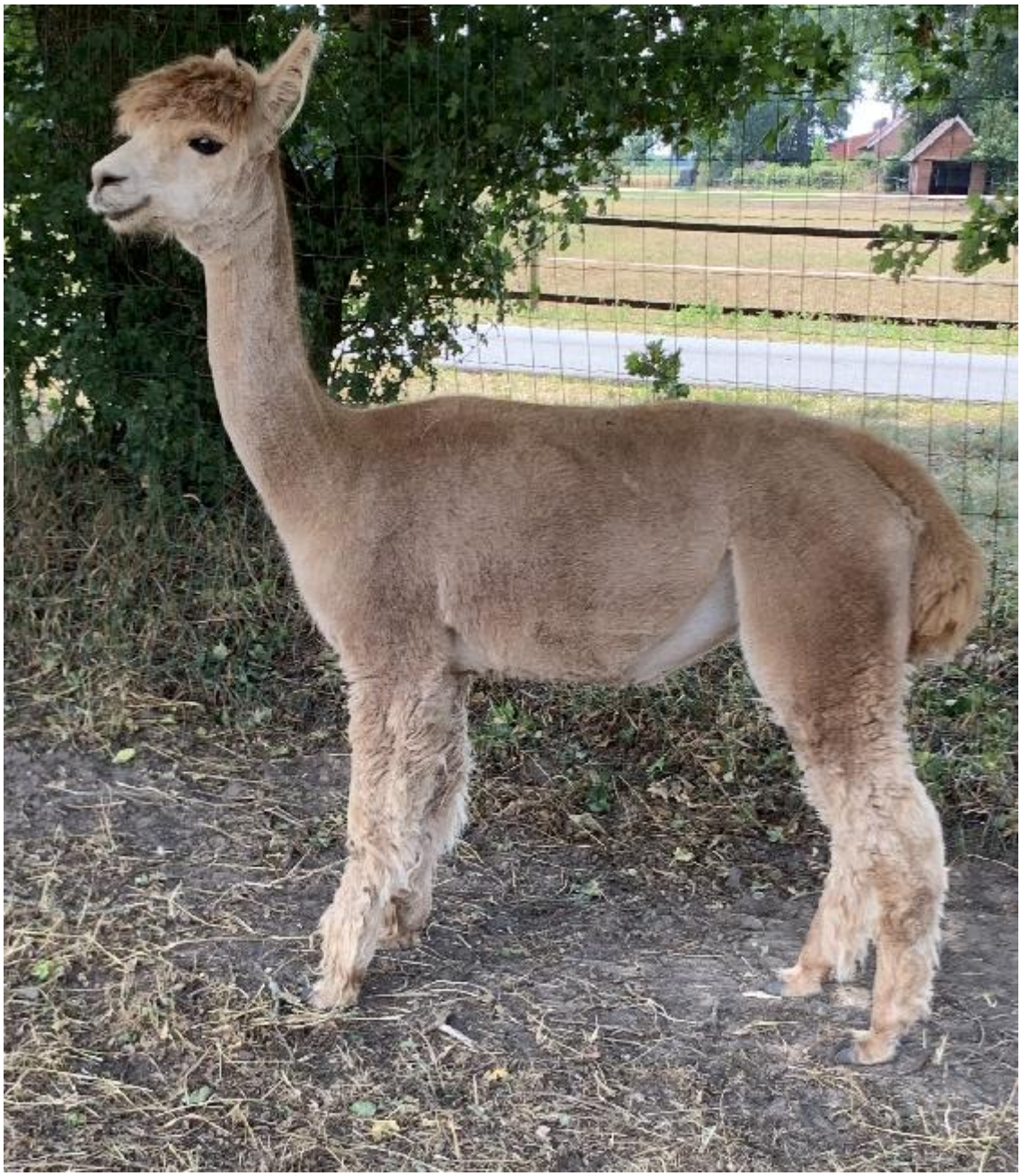

ihr aktuelles Fohlen

Alpaca Photo 3