NAO Valentino
Price: Price on Application (SOLD)
Sire: NAO Black Dust
Dam: NAO Amelie
Type: Wether
Breed Type: Huacaya
Colour: Medium Fawn (Solid Colour)
Registered With: AaeV
Date of Birth: 11th June 2015

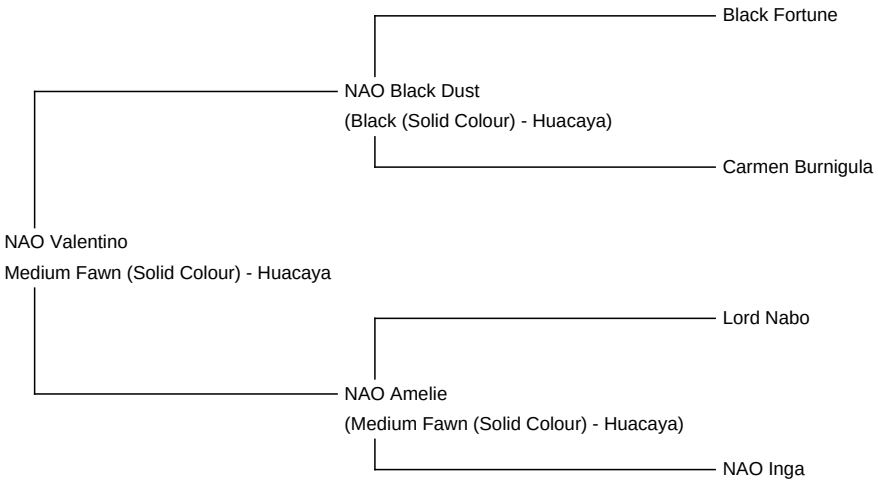

Description:

NAO Valentino ist ein korrekt gebauter, gesunder Wallach. Er wurde im April 2018 kastriert.
Er ist lieb, ausgeglichen und problemlos im Umgang.
Sein feines Vlies ist für alle Möglichkeiten der Vlies-Verarbeitung geeignet.
Micron 2016: 18,0
2017: 18,7
2018: 19,2
2019: 20,1

NAO Valentino

NAO Valentino
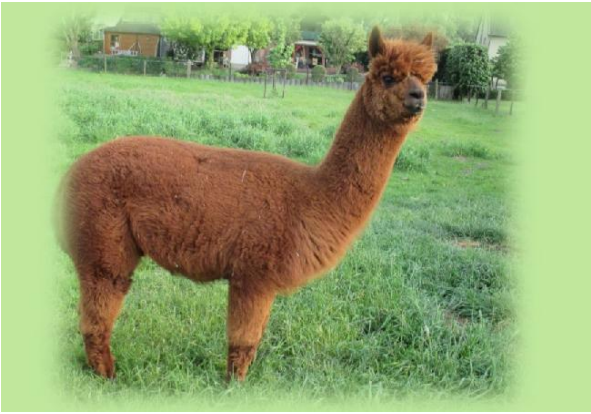
NAO Valentino