CH12 AOS Precious Royal Grey, genannt Saphir

Service Fee (On Farm): €800.00 This price is NOT inclusive of sales tax which needs

Service Fee (Drive By): €750.00 This price is NOT inclusive of sales tax which needs to

Service Fee (Mobile Mate): Contact For Fee
Sire: AOS (Peruvian) Hektor
Dam: 481
Breed Type: Huacaya
Colour: Light Grey
Registered With: AZVD
A Klasse mit 95 Punkten
Blood Lineage: Peruvian Hektor-Per. Consuelo
Date of Birth: 12th May 2010

AOS (Peruvian) Hektor
(Black (Solid Colour) - Huacaya)

CH12 AOS Precious Royal Grey, genannt Saphir
Light Grey - Huacaya

AOS (Peruvian) Consuleo 801

481
(Rose Grey - Huacaya)

AOS (Peruvian) PS 940

Fleece:

17.60µ SD 5.10µ CV 29.20% % Over 30 Microns(µ) 2.90%

(taken on 4th May 2013 at 3 Years of age)

Fibre Testing Authority: Yocom-McColl Testing Laboratories

Description:

Saphir ist ein spannender grauer Hengst. Sein Vater Hektor ist tiefschwarz, aber seine Mutter 481 bringt die graue Farbe mit. Sie ist medium rose grey und hatte folgende Faserwerte: 15,3 Mikron Feinheit, SD von 3,3 sowie einen CV-Wert von 21,6 und nur 0,6% über 30 Mikron. Ihr Vater wiederum, also der Großvater mütterlicherseits ist der legendäre Consuelo und das erklärt einiges. Das erklärt die Feinheit und den Crimp und die gute Dichte von Saphir. Seine ersten Fohlen sind super!!!! Im Alter von gerade mal 2 Jahren hat er in 2012 schon seine ersten Stuten tragend bekommen. Ein richtiger stolzer Macho voll peruanischer Abstammung, der sich schon mit 9 Jahre alten Hengsten anlegt.

Wer einen Hengst für seine Stuten sucht in grau oder schwarz, sollte unseren Saphir sich mal anschauen!

Saphir steht wie alle unsere Hengste in Remsa. Rufen Sie uns an, wenn Sie den Hengst einmal anschauen wollen. Die ZEP hat Saphir mit Höchstpunktzahl im Körperbau und insgesamt sehr ordentlichen 95 Punkten (A Klasse) absolviert.

Prizes Won:

1. Platz erwachsene graue Alpakas, Alpakashow in Burgstädt 2012. Saphir setzte sich klar gegenüber allen anderen erwachsenen grauen Hengsten auf diese Show durch.

Saphir - ein graues Juwel

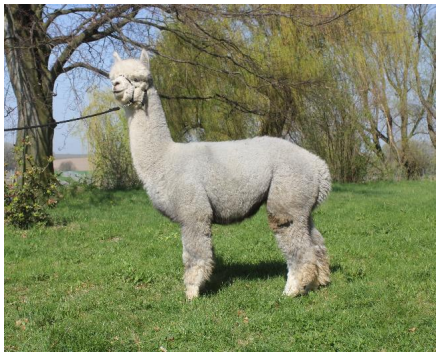

Portrait unseres 3 jährigen silberfarbenen Hengstes Saphir