ALG Sofia - ZEP Kat. A

Price: €1,900.00 This price is NOT inclusive of sales tax which needs to be added.

Sire: WIT Carino

Dam: WIT Brook

Type: Female

Breed Type: Huacaya

Colour: Light Fawn (Solid Colour)

Registered With: AZVD

Date of Birth: 5th June 2013

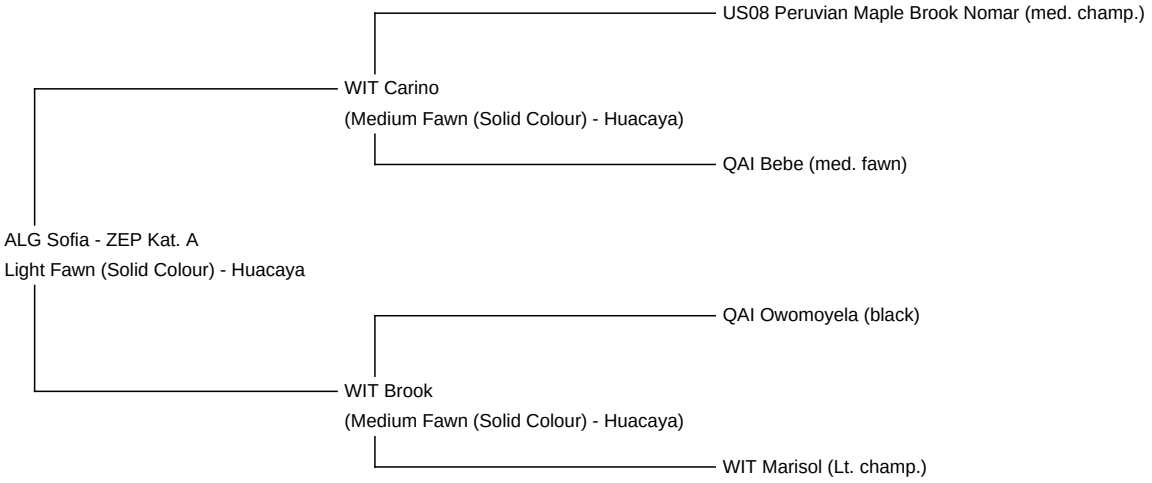

Diameter (Micron) of first fleece sample: 19.40µ

Fleece:

23.80µ SD 6.60µ CV 27.80% % Over 30 Microns(µ) 7.80% Curvature 38.60 deg/mm

Fibre Testing Authority: Yocom-McColl Testing Laboratories

Description:

Schweren Herzens trennen wir uns von unserer wunderschönen Stute Sofia. Ihre Abstammung lässt Züchterherzen höher schlagen.
Bislang hat sie uns 6 sehr schöne Fohlen geschenkt: 2 graue, eine maroon-farbige, eine grey harlekin sowie eine browne Stute und einen beigen Hengst. Alle Fohlen hat sie problemlos geboren und erstklassig versorgt hat. Sie hat immer beim 1. Deckakt sofort aufgenommen.

Sofias gute Qualität hat sie in der ZEP bewiesen und mit hervorragenden 93 Punkten bestanden.

Ihr Charakter ist sehr lieb, sie lässt sich super handeln, ist in ihrer Herde ein ausgeglichenes Tier. Sie läuft super am Halfter.

Prizes Won:

Wir nehmen nicht an Shows teil.

Number of Crias bred from female: 6

Sofia im Sommer 2019

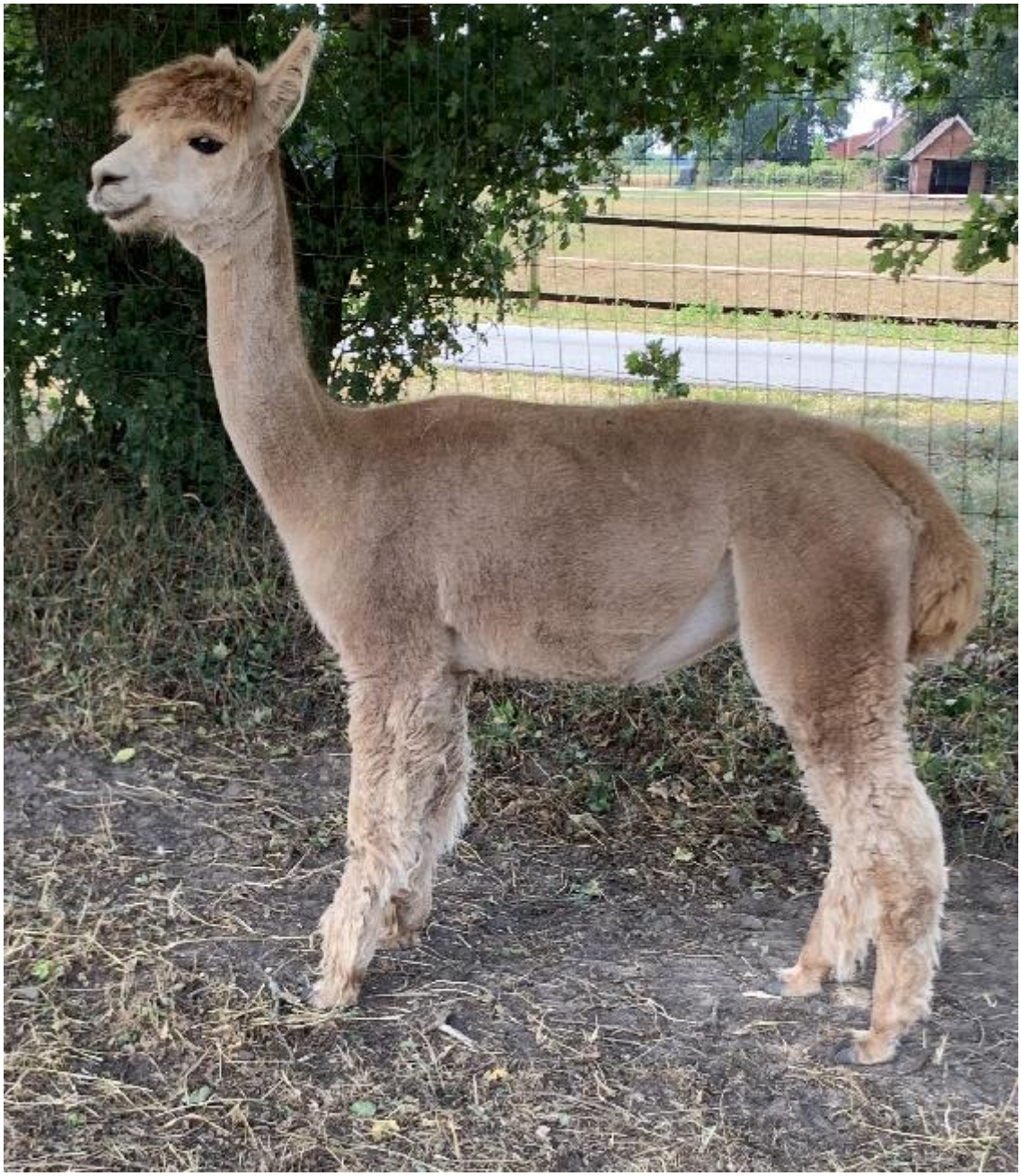

Sofias Fohlen aus 2019

Alpaca Photo 3